

A detailed microscopic image of plant tissue, likely a cross-section of a leaf or stem, showing various cellular structures such as large circular vacuoles, smaller cytoplasmic organelles, and a network of cell walls. The image is rendered in a monochromatic green color scheme, with varying shades of green highlighting different textures and structures. The overall appearance is complex and organic, with a clear boundary between the tissue and the white background on the right.

ALTÉRITÉ

de nouvelles interactions avec la part sauvage du monde

COMMENT PROTÉGER ACTIVEMENT QUELQUE CHOSE DE NOUS-MÊME?

Virginie Maris

PHILOSOPHIE



LES ANIMAUX,
CES DIPLOMATES



DES FRONTIÈRES
POUR L'ALTÉRITÉ

SCIENCES

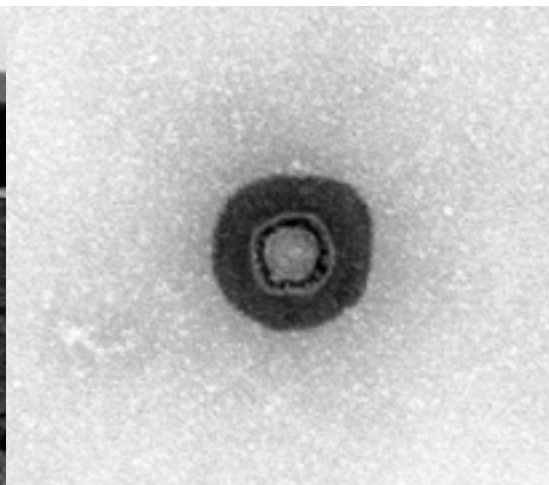



LES ZONOSES,
SAUT D'ESPÈCES



FIELD RECORDING,
RECHERCHE À DISTANCE

TEXTE À ÉCRIRE

CAMARGUE ZONES PROTÉGÉES

-  Aires naturelles protégées
-  Périmètre du Parc Naturel de Camargue

HYDROMÉTRIE

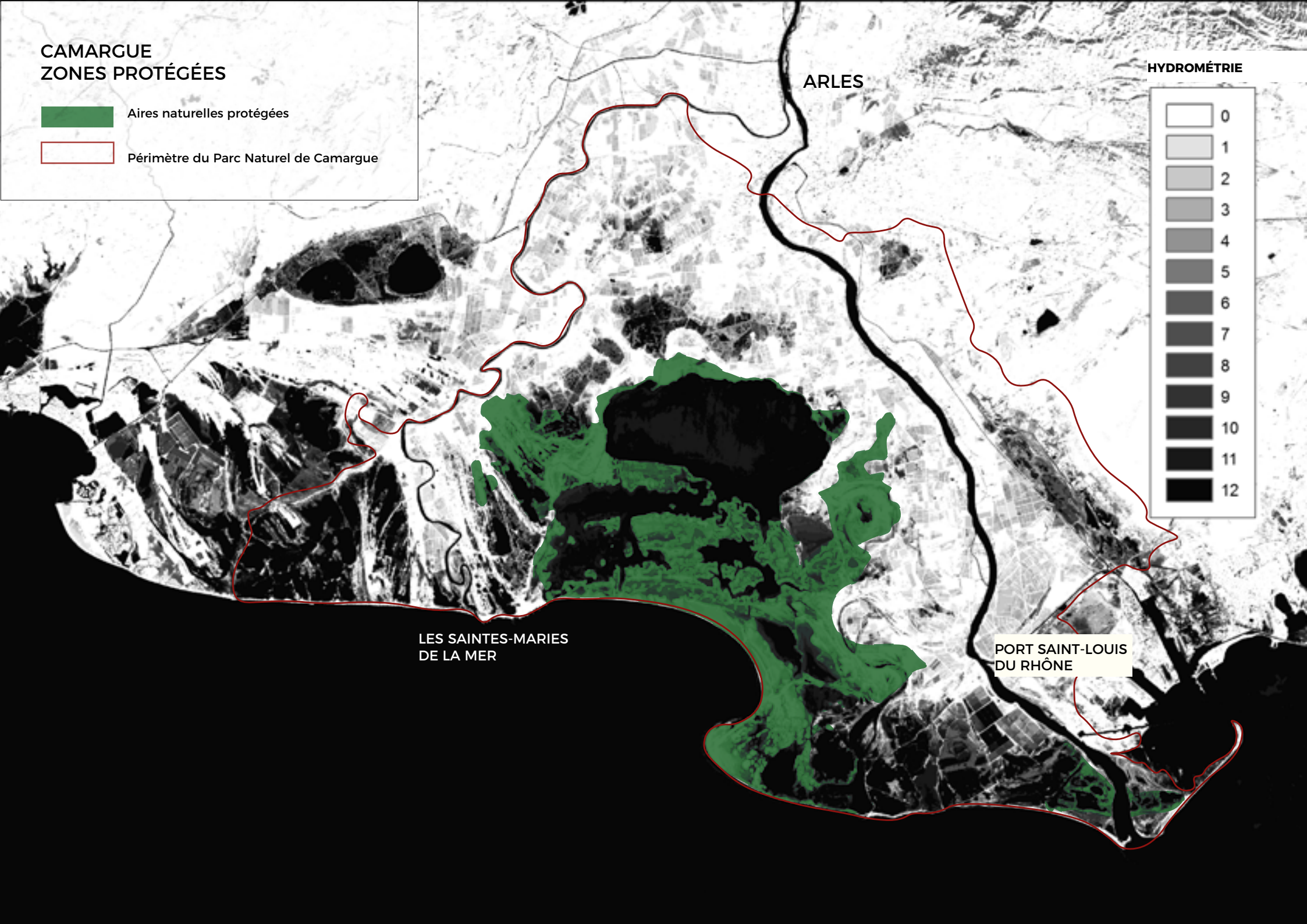
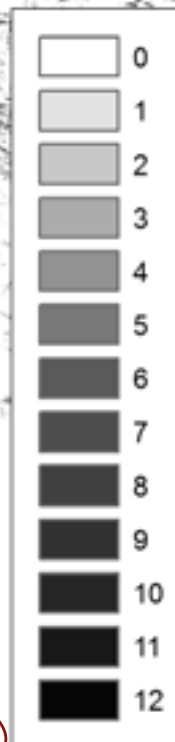

CAMARGUE
ZONES PROTÉGÉES



CAMARGUE
ZONES PROTÉGÉES



CAMARGUE
ZONES PROTÉGÉES



CULTURE ET HISTOIRE CAMARGUAISE
LES INTERACTIONS EXISTANTES



PHOTOGRAPHIE



GUARDIANS



CHEVAUX



OISEAUX

ACTUALITÉS ARLES - CAMARGUE
LES INTERACTIONS EXISTANTES



ATELIER LUMA



TOUR DU VALAT



POLITIQUE

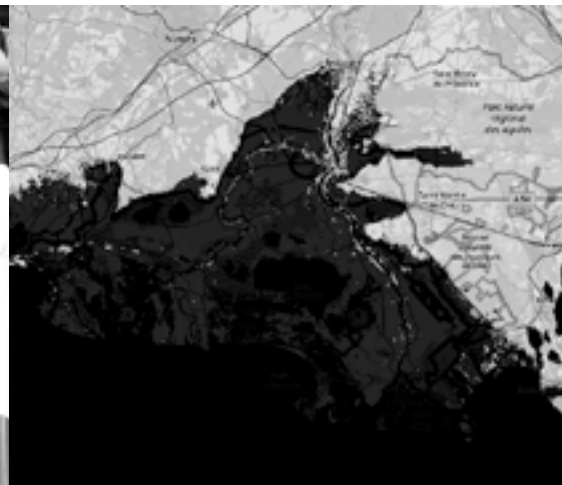

LA MONTÉE DES EAUX

IMPLANTATION

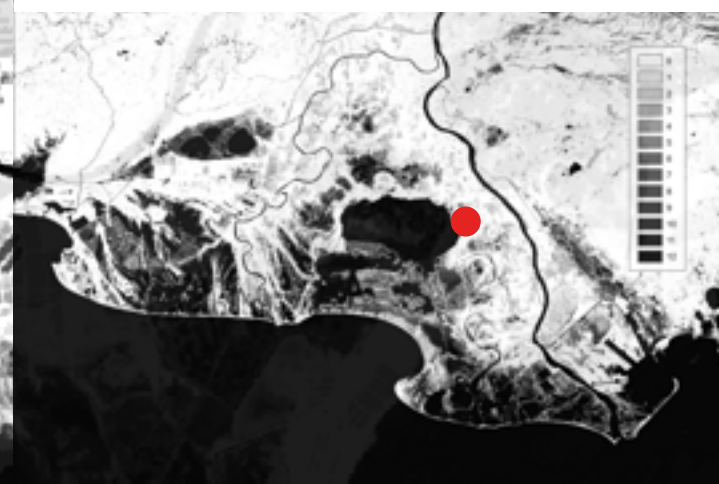

ETANG DE VACCARÈS

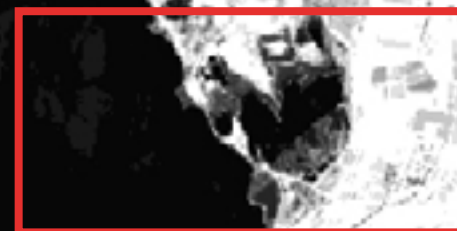

LA TOUR DU VALAT

LE SITE
ENTRE TERRE ET EAU

43°32'11.8"N
4°38'38.6"E



LE SITE
ACCÈS - CHEMINS ET SENTIERS

43°32'11.8"N
4°38'38.6"E

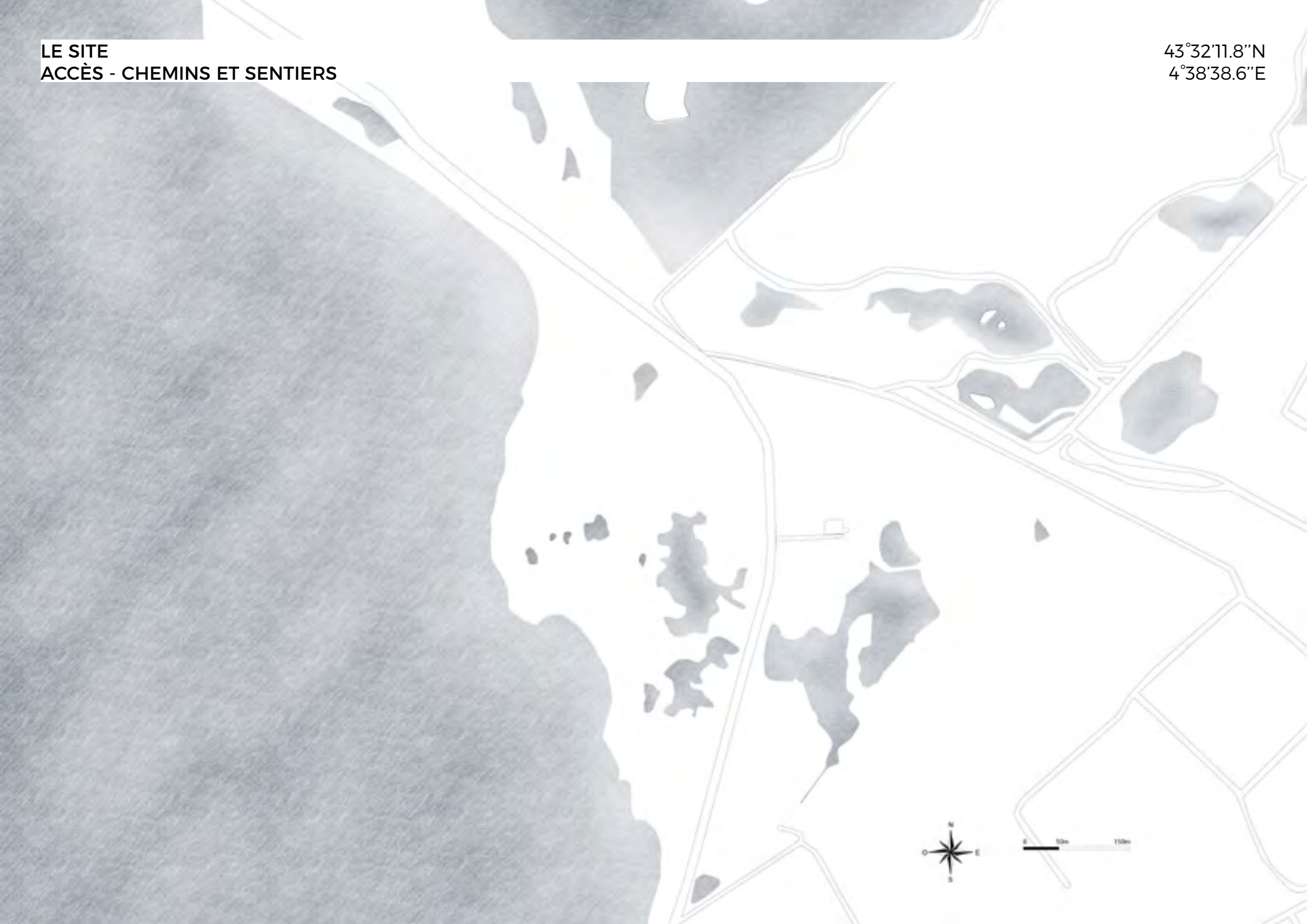

LE SITE
DIAGRAMME SOLAIRE

43°32'11.8"N
4°38'38.6"E



LE SITE
ROSE DES VENTS

43°32'11.8"N
4°38'38.6"E

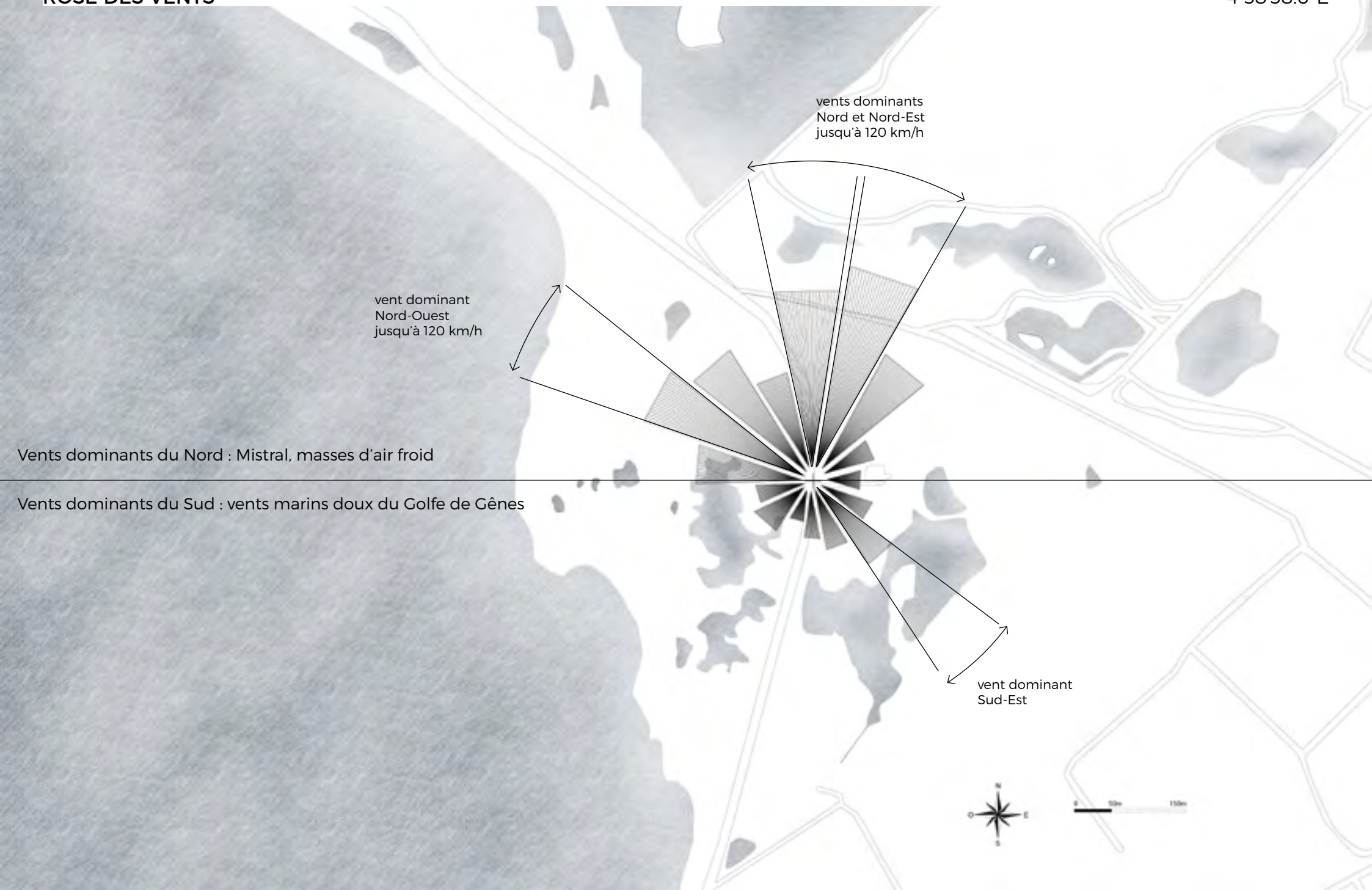

LE SITE
LA FLORE - INVENTAIRE DES ESPÈCES

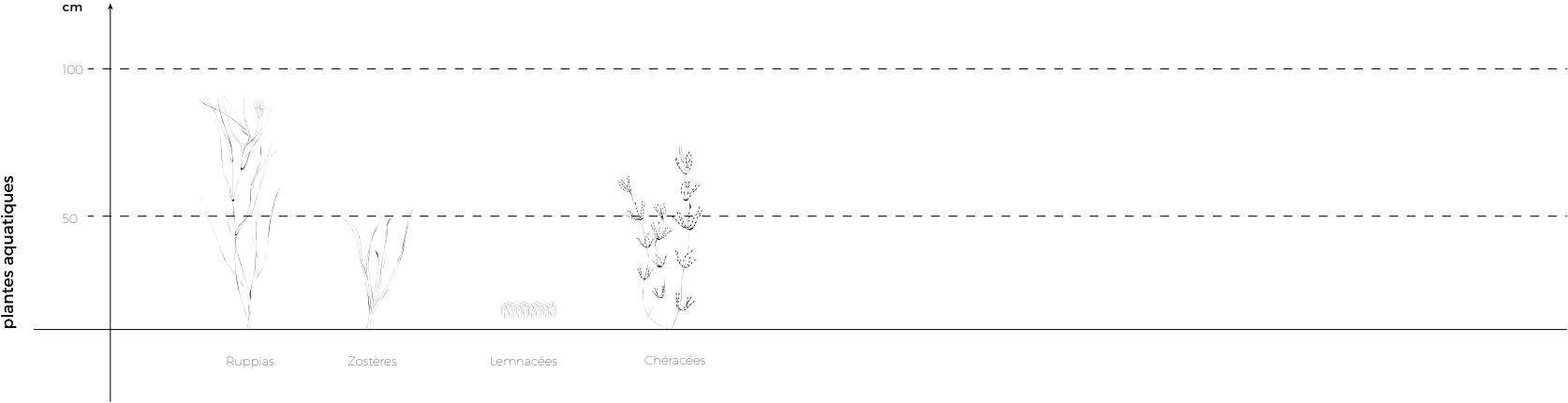

LE SITE
LA FLORE - INVENTAIRE DES ESPÈCES

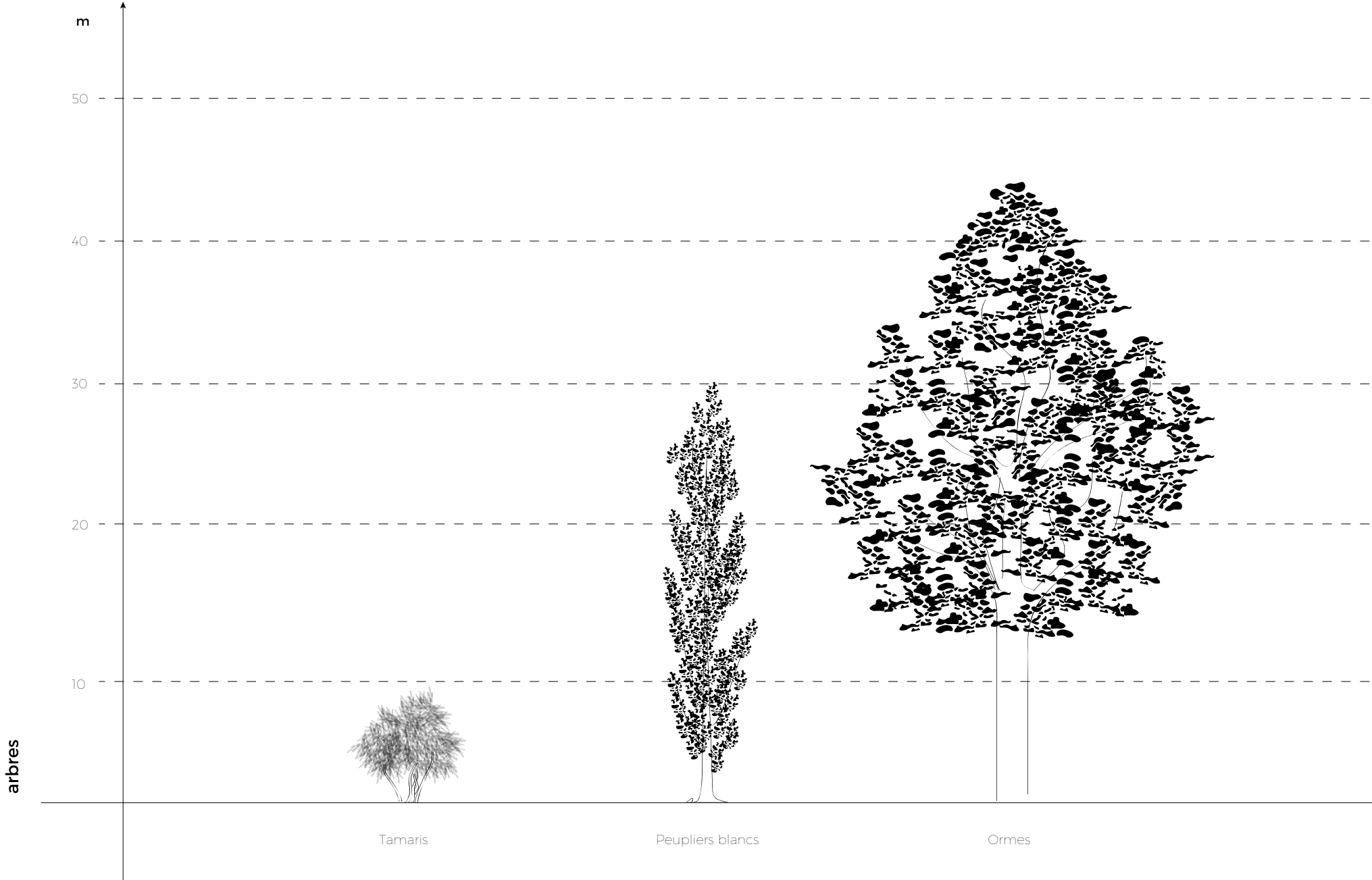

LE SITE
LA FAUNE - INVENTAIRE DES ESPÈCES

À VENIR
work in progress

LE SITE
LA FAUNE ET LA FLORE

43°32'11.8"N
4°38'38.6"E

CARTE À VENIR
work in progress

LE SITE
LES ÉCOSYSTÈMES

43°32'11.8"N
4°38'38.6"E



Roselières



Forêt



Étang de Vaccarès



Accès depuis la route de Fiélouse

LA PROGRAMMATION OUTILS SCIENTIFIQUES DE RÉFÉRENCE

Ces outils ont été choisis pour activer la sensibilité des visiteurs tout en leur permettant une expérience distanciée avec les écosystèmes camarguais.



LA VISION MACRO

La vision macro (microscope, loupe) permet un changement de point de vue et d'échelle, rendant visibles aux visiteurs la richesse des écosystèmes.



LE SON

Par l'amplification de sons naturels, cette immersion permet au visiteur de percevoir l'étendue des nuances polyphoniques existantes.

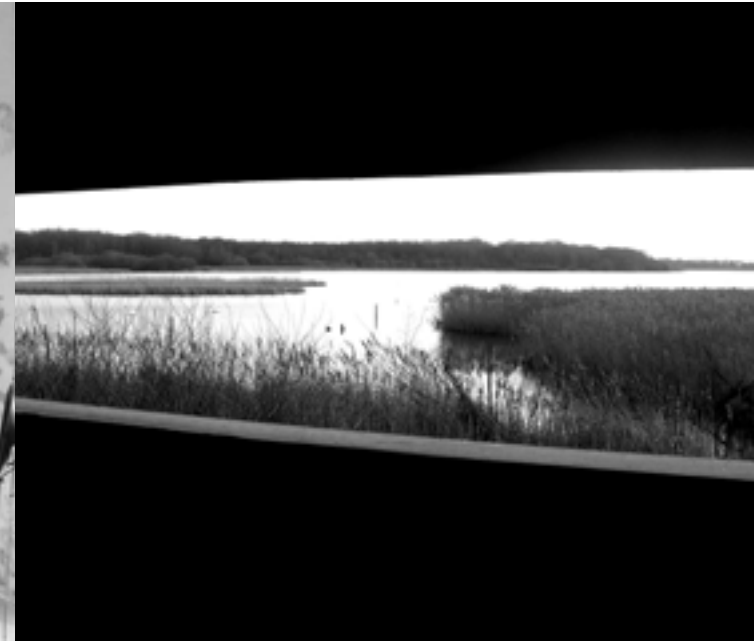

L'OBSERVATOIRE

Dissimulés, les visiteurs se trouvent dans une position d'attente des différentes espèces animales.

**PREMIÈRES RECHERCHES
LES PARTIS-PRIS CONSTRUCTIFS**

PARTI-PRIS CONSTRUCTIF
MÉTAL : RADICALITÉ ET REFLET DES NUANCES LUMINEUSES



PARTI-PRIS CONSTRUCTIF
CHAUME ET BÉTON DE CHANVRE : ALTERNATIVE ÉCOLOGIQUE ET LOCALE



PARTI-PRIS CONSTRUCTIF
CHAUME ET STRUCTURE LÉGÈRE : ALTERNATIVE ÉCOLOGIQUE ET LOCALE

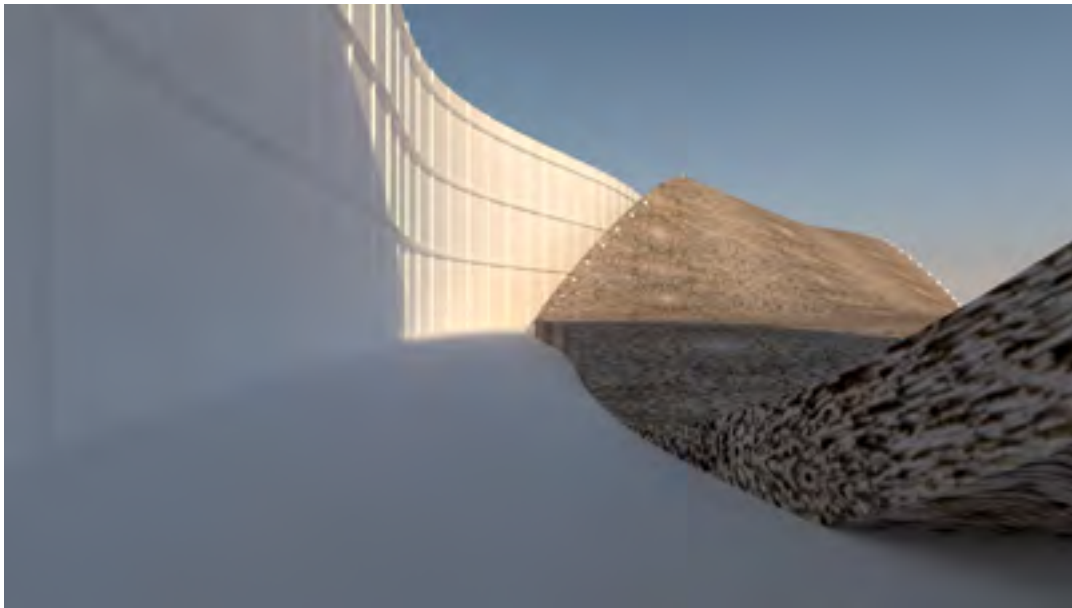

PARTI-PRIS CONSTRUCTIF
TEXTILE : TENTES ET INSTALLATION SCIENTIFIQUE TEMPORAIRE



LE PROJET

PARTI-PRIS CONSTRUCTIF

LE TOIT DE CHAUME



CHAUME - ROSEAUX

Les roselières de Camargue assurent les trois quarts de la production française. On utilise des bottes de roseaux 1,2 à 2m de long. Douze à quinze bottes en moyenne sont nécessaires pour 1m² de couverture. Chaque botte est posée sur la charpente ou les murs, les pieds en bas avant d'être serrée puis fixée par un fil d'acier vissé à la structure. L'étanchéité de la toiture est garantie par la qualité du serrage et le recouvrement des tiges qui avoisine les 99% de leur longueur par la technique à la barre. Epaisse d'environ 30 cm, la couverture en chaume est l'une des plus légère.

PARTI-PRIS CONSTRUCTIF
STRUCTURE LÉGÈRE EN BOIS SUR PILOTIS

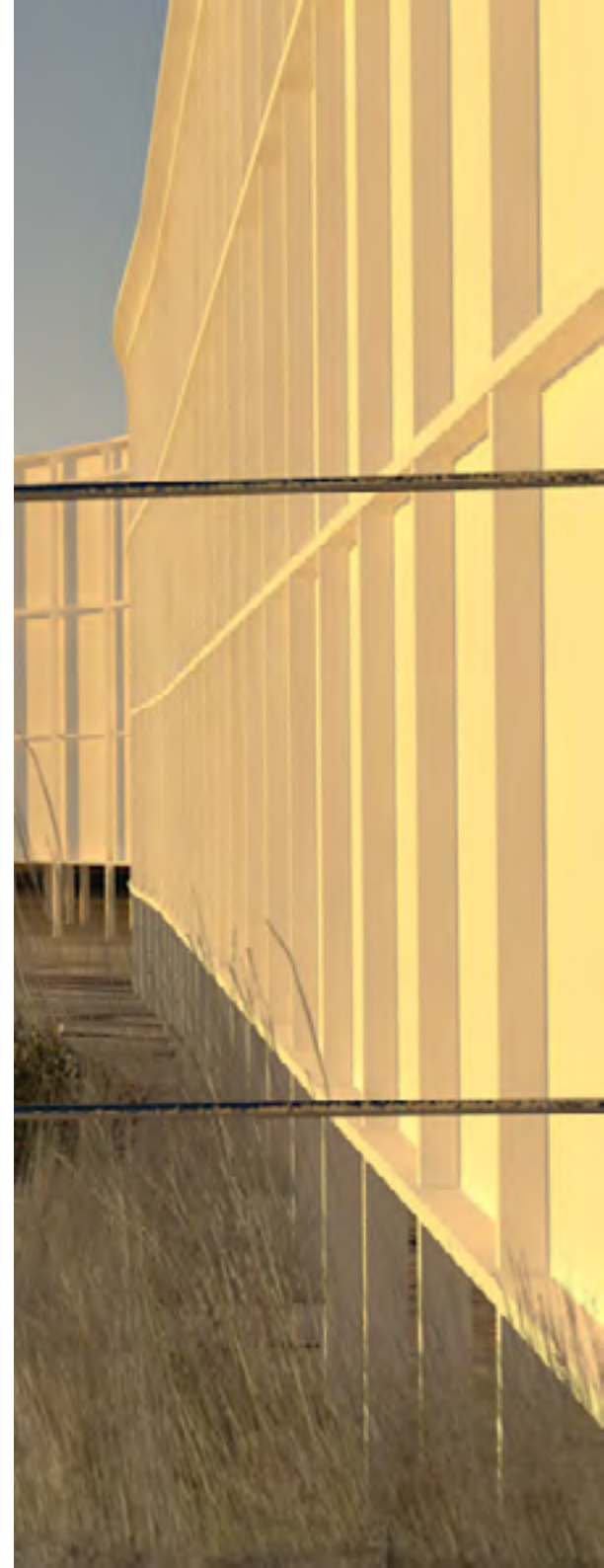
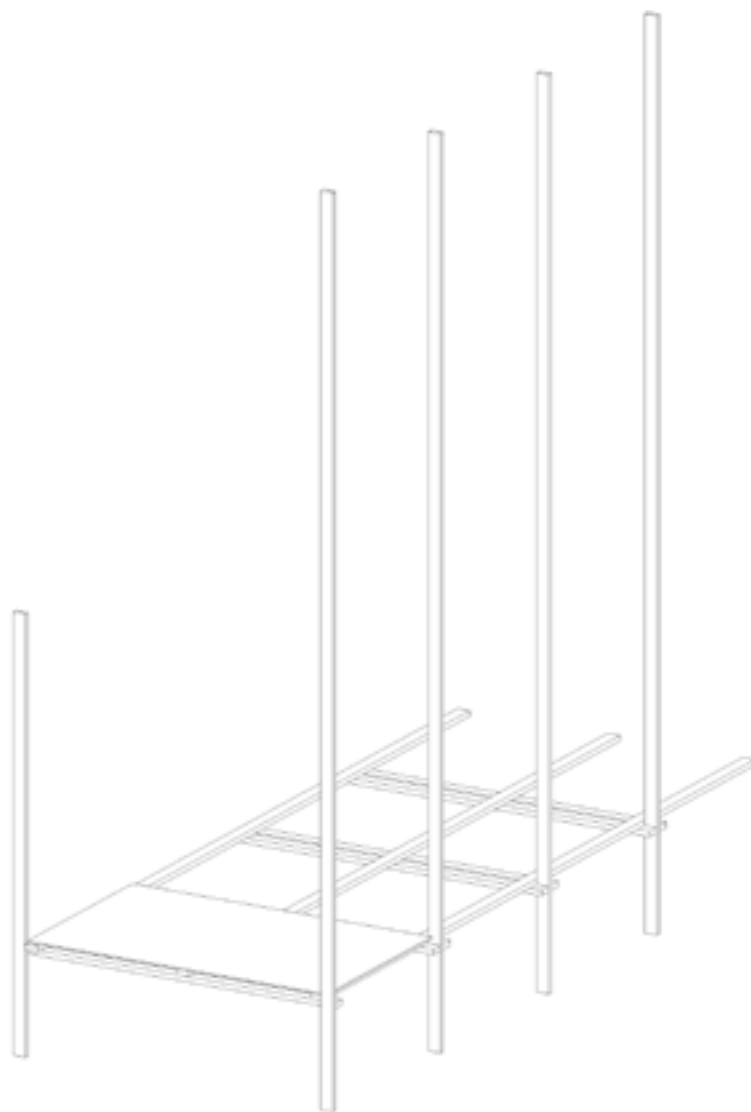

PARTI-PRIS CONSTRUCTIF
STRUCTURE LÉGÈRE EN BOIS SUR PILOTIS

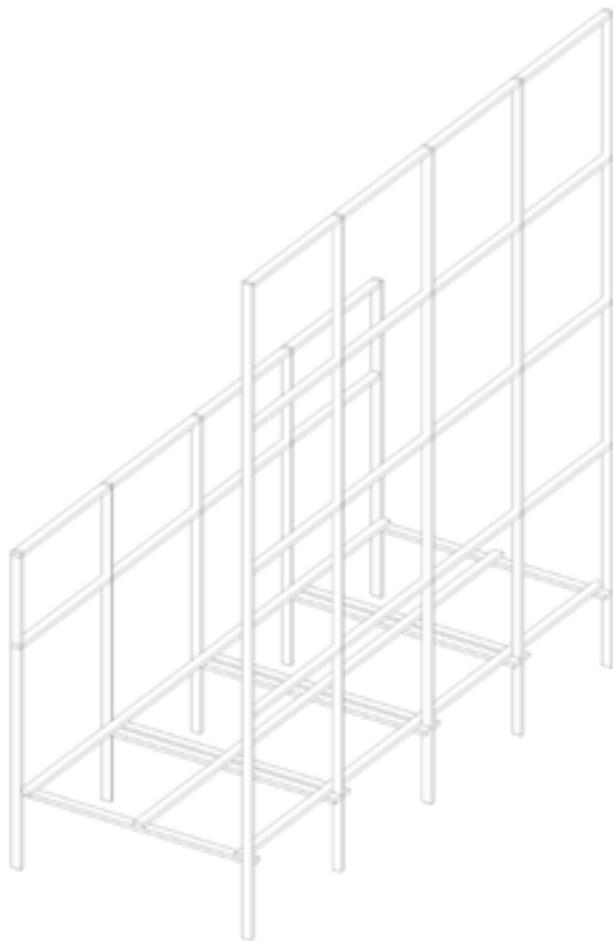

structure bois

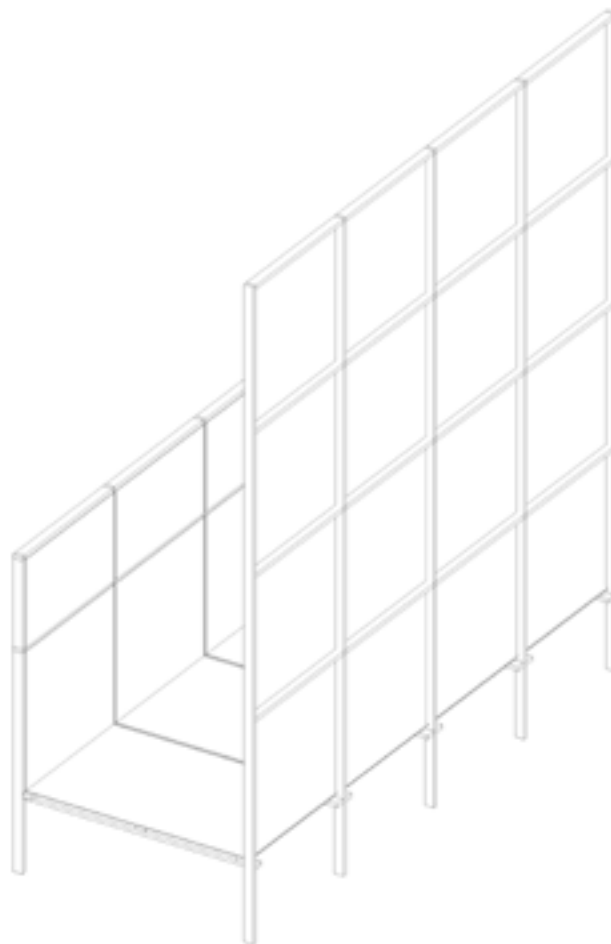

panneaux de contreplaqué/aggloméré



toit de chaume



1

L'entrée sur le site : se délester de ses affaires

LE PROJET PLAN

43°32'11.8"N
4°38'38.6"E

- 1** L'entrée sur le site : se délester de ses affaires
- 2** La vision macro : observer la vie des marais d'eau douce



LE PROJET
PLAN

43°32'11.8"N
4°38'38.6"E

- 1** L'entrée sur le site : se délester de ses affaires
- 2** La vision macro : observer la vie des marais d'eau douce
- 3** Le son : le concert de la forêt



LE PROJET PLAN

43°32'11.8"N
4°38'38.6"E

-
- 1** L'entrée sur le site : se délester de ses affaires
 - 2** La vision macro : observer la vie des marais d'eau douce
 - 3** Le son : le concert de la forêt
 - 4** La vision macro et l'observatoire : la sansouire

LE PROJET PLAN

43°32'11.8"N
4°38'38.6"E



- 1** L'entrée sur le site : se délester de ses affaires
- 2** La vision macro : observer la vie des marais d'eau douce
- 3** Le son : le concert de la forêt
- 4** La vision macro et l'observatoire : la sansouire
- 5** La vision macro : observer la vie des marais d'eau salée



- 1** L'entrée sur le site : se délester de ses affaires
- 2** La vision macro : observer la vie des marais d'eau douce
- 3** Le son : le concert de la forêt
- 4** La vision macro et l'observatoire : la sansouire
- 5** La vision macro : observer la vie des marais d'eau salée
- 6** L'observatoire : attendre les oiseaux du Vaccarès

S'ARRÊTER
MARQUER LA FRONTIÈRE

S'ARRÊTER
DEPUIS LA ROUTE DE FIELOUSE

43°32'11.8"N
4°38'38.6"E



Route du

S'ARRÊTER
VUE GÉNÉRALE EXTÉRIEURE

43°32'11.8"N
4°38'38.6"E



S'ARRÊTER
ENTRER

43°32'11.8"N
4°38'38.6"E



S'ARRÊTER
VUE GÉNÉRALE

43°32'11.8"N
4°38'38.6"E



**L'ENTRÉE SUR LE SITE :
SE DÉLESTER DE SES AFFAIRES**

L'ENTRÉE SUR LE SITE PLAN

43°32'11.8"N
4°38'38.6"E

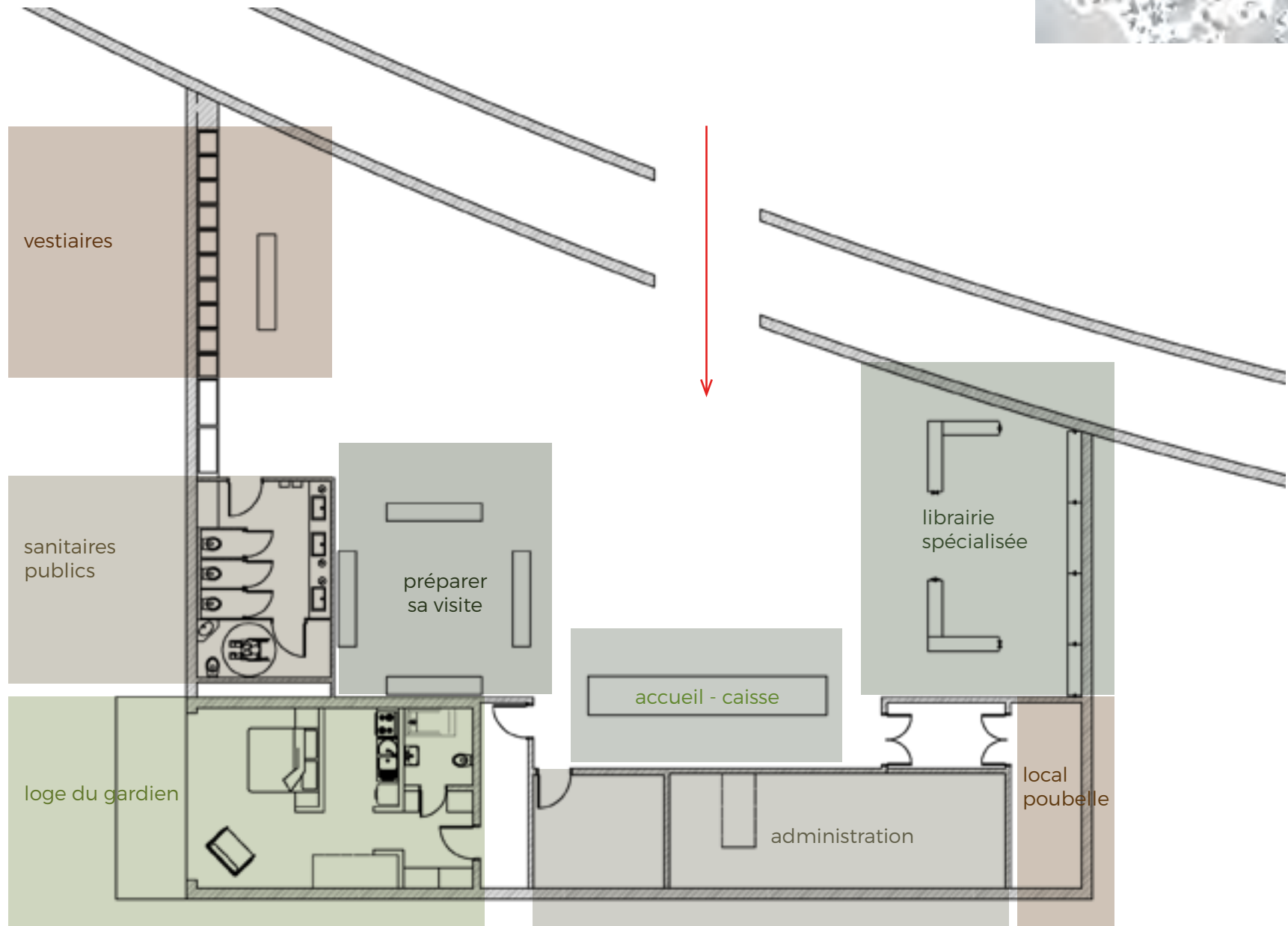

L'ENTRÉE SUR LE SITE
L'ACCUEIL

43°32'11.8"N
4°38'38.6"E

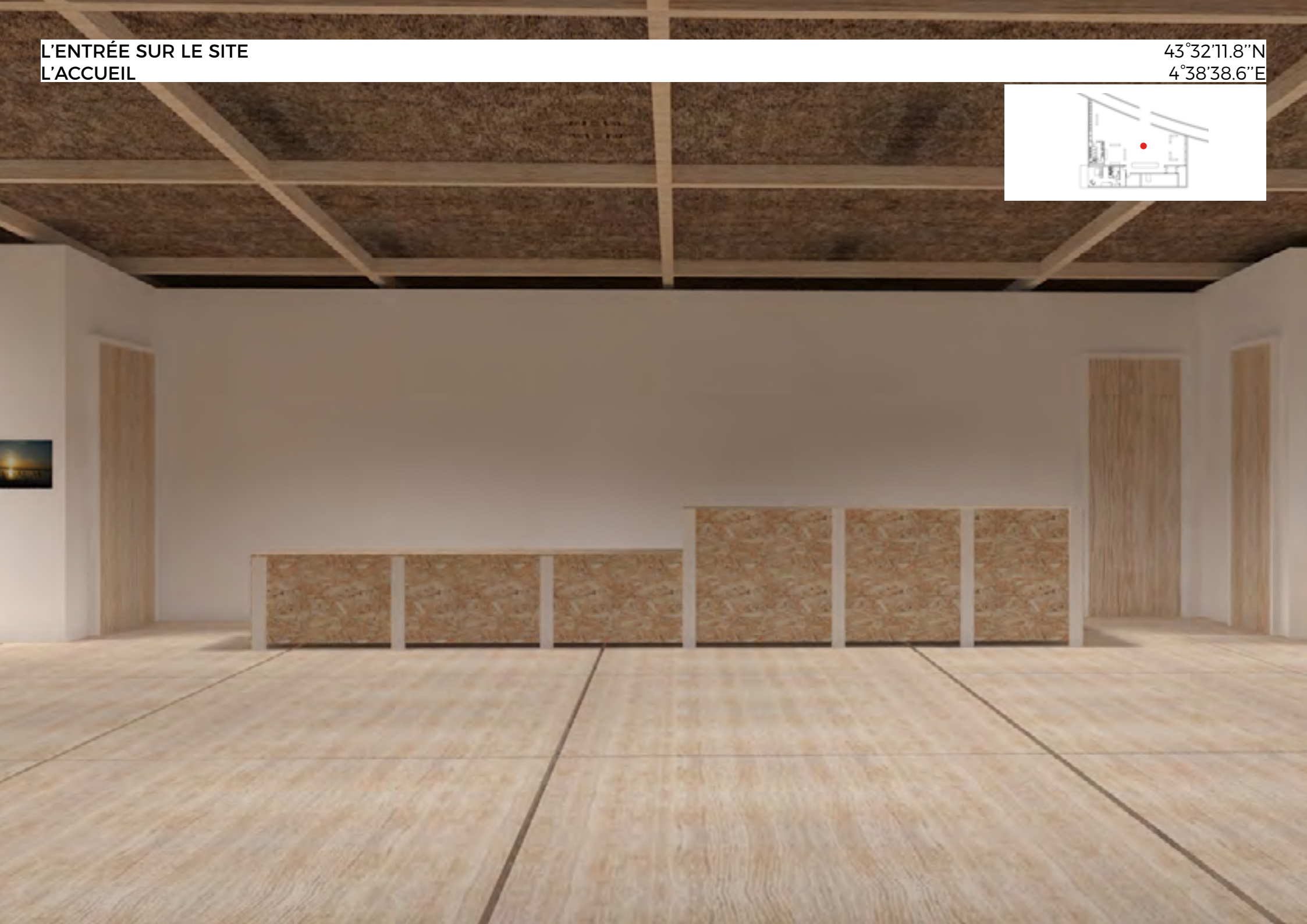

L'ENTRÉE SUR LE SITE
LIBRAIRIE SPÉCIALISÉE

43°32'11.8"N
4°38'38.6"E

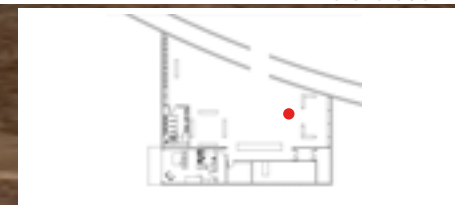

L'ENTRÉE SUR LE SITE
LIBRAIRIE SPÉCIALISÉE

43°32'11.8"N
4°38'38.6"E

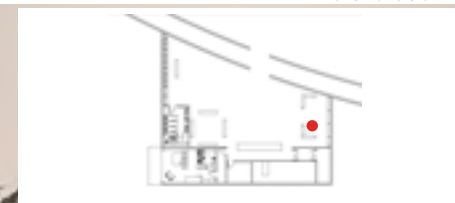

L'ENTRÉE SUR LE SITE
LES VESTIAIRES

43°32'11.8"N
4°38'38.6"E

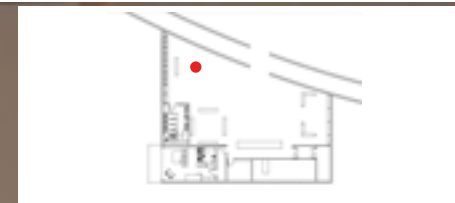

L'ENTRÉE SUR LE SITE
PRÉPARER SA VISITE

43°32'11.8"N
4°38'38.6"E

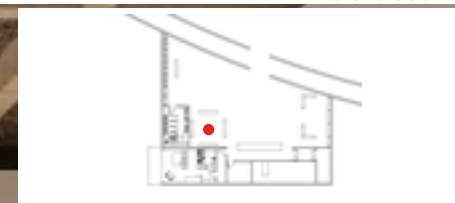

L'ENTRÉE SUR LE SITE
PRÉPARER SA VISITE

43°32'11.8"N
4°38'38.6"E

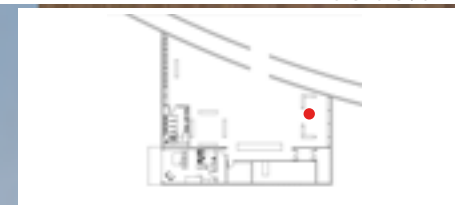

MOBILIERS

MOBILIER LIBRAIRIE



MOBILIER LIBRAIRIE

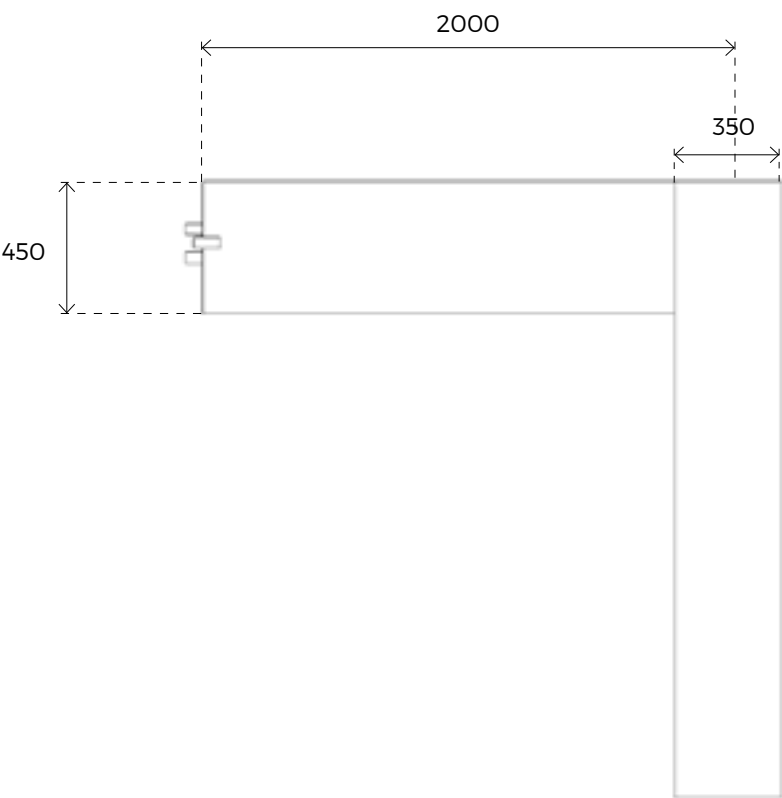
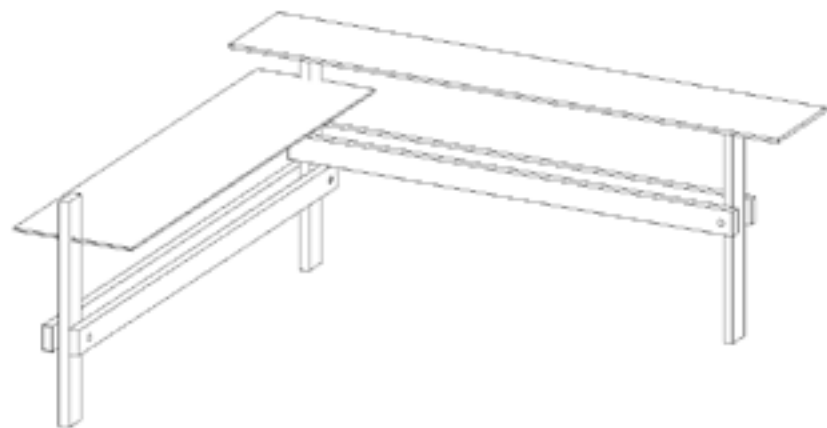

MOBILIER ASSISES



ASSISES



BANC SIMPLE

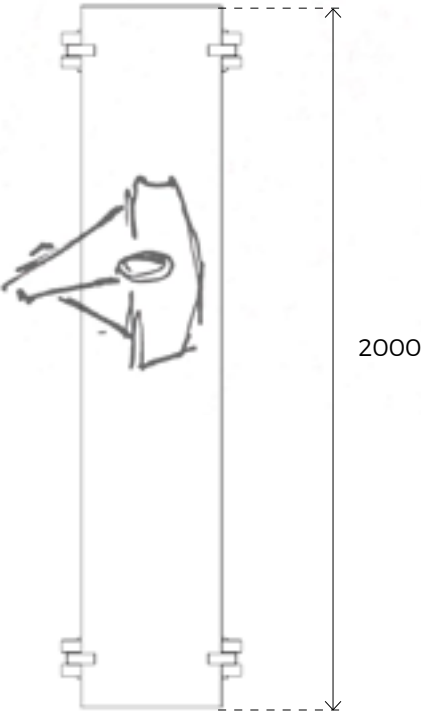
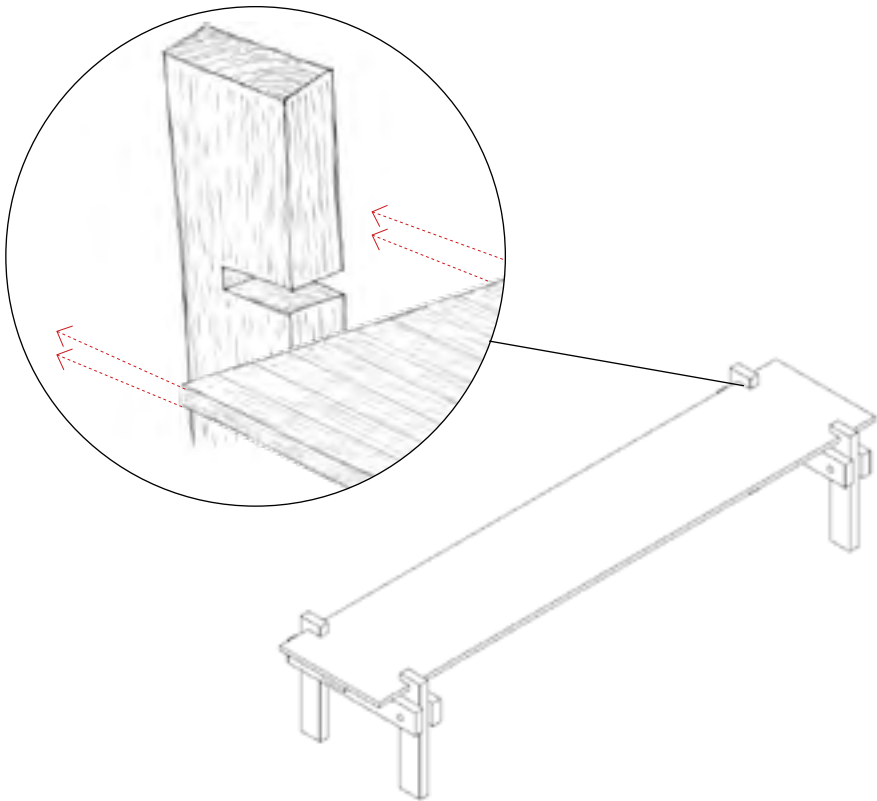
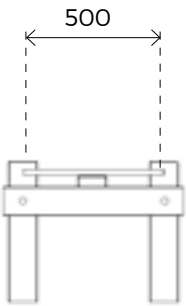

ASSISES

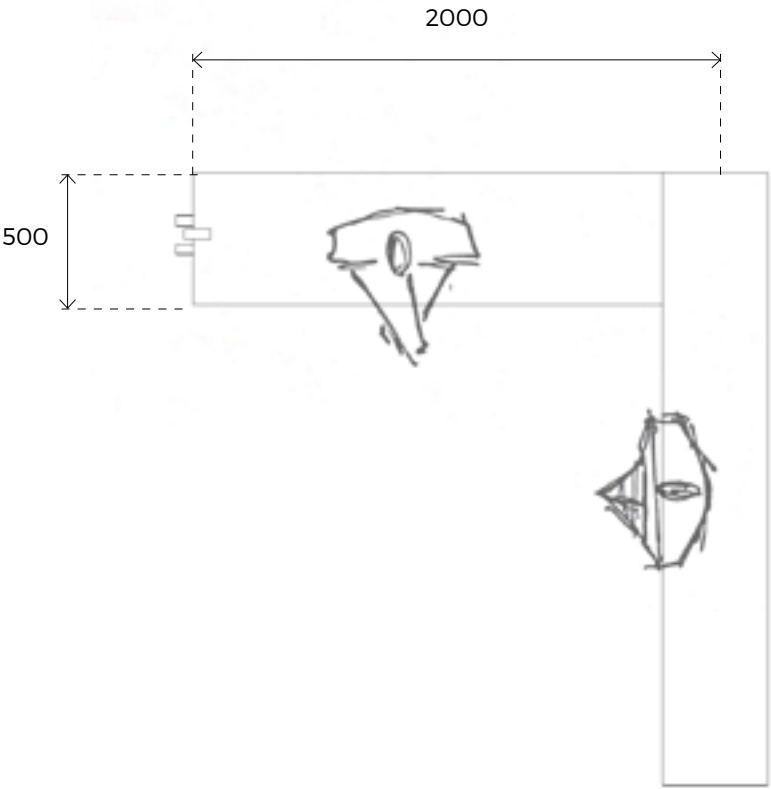
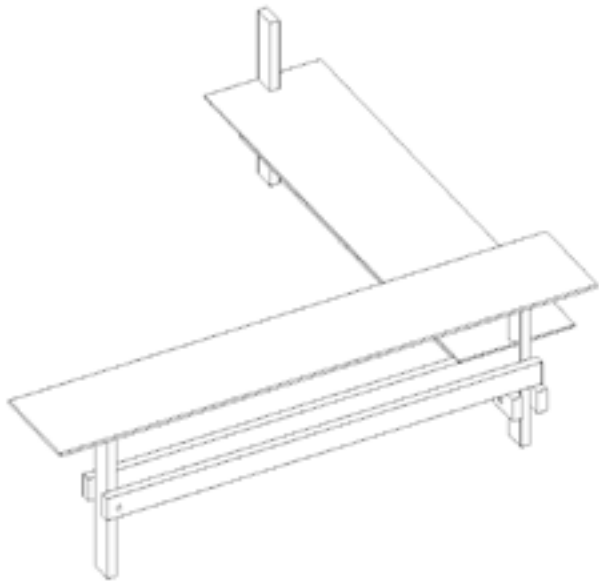
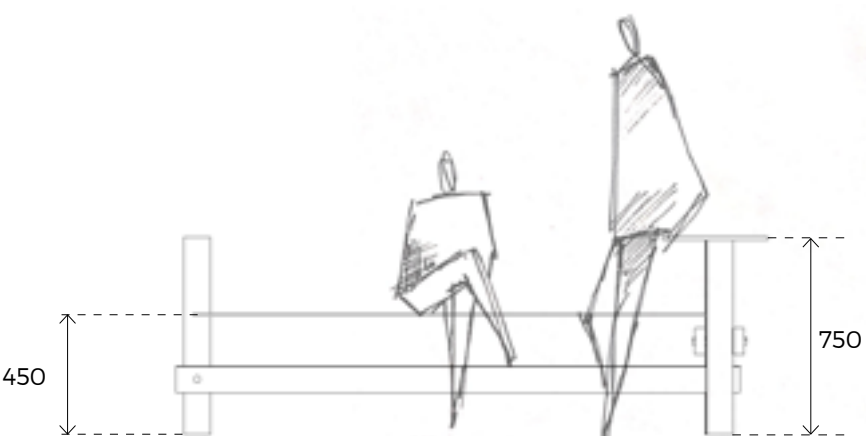
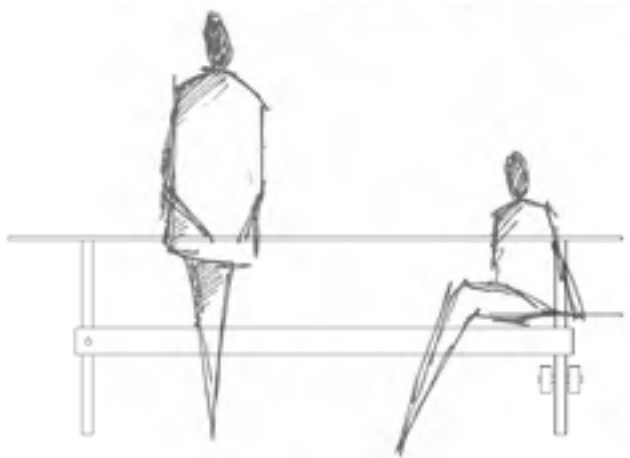

**L'OBSERVATOIRE
ATTENDRE LES OISEAUX DU VACCARÈS**

L'OBSERVATOIRE :
VUE GÉNÉRALE

43°32'11.8"N
4°38'38.6"E

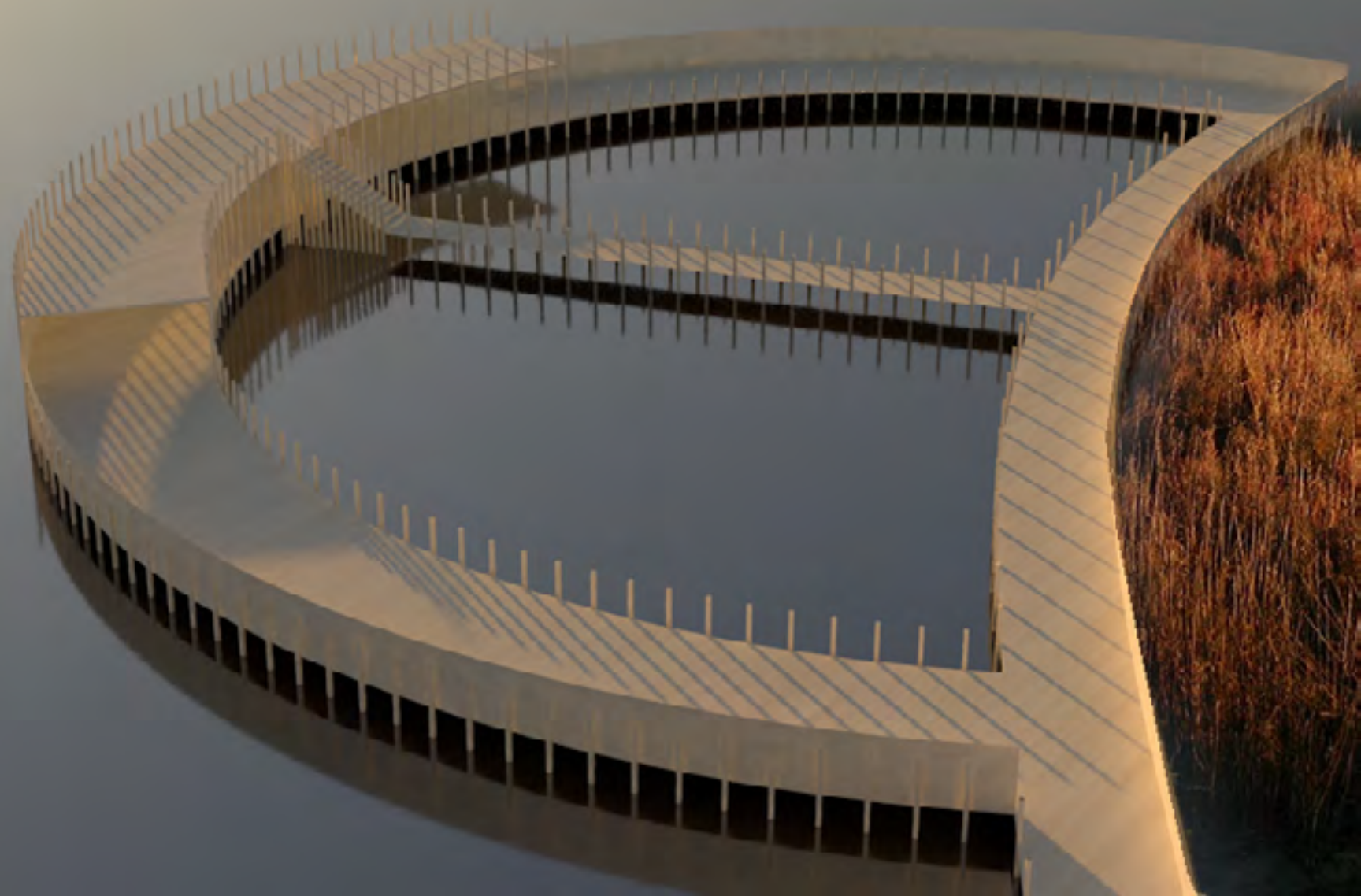

L'OBSERVATOIRE
ATTENDRE LES OISEAUX DU VACCARÈS

43°32'11.8"N
4°38'38.6"E



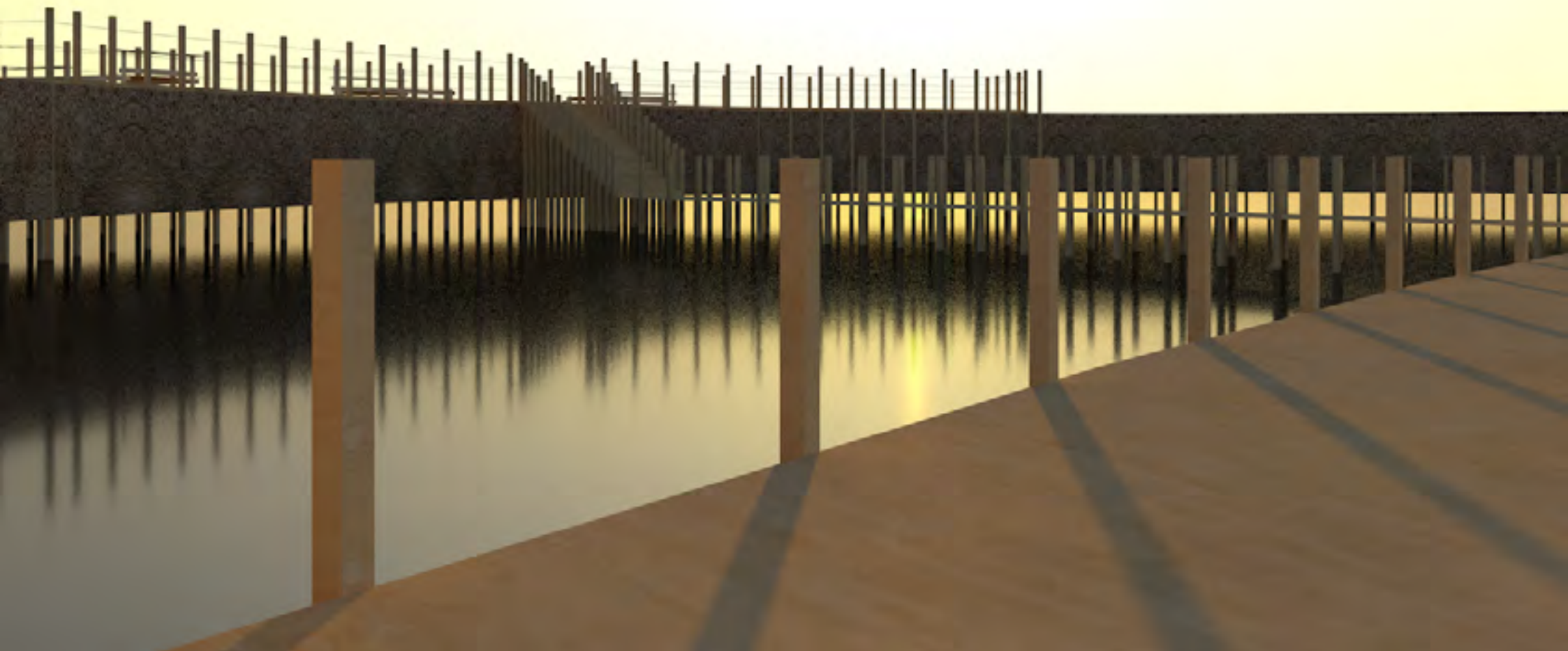

L'OBSERVATOIRE
VUE GÉNÉRALE

43°32'11.8"N
4°38'38.6"E



L'OBSERVATOIRE
POINT DE VUE SUR L'ÉTANG DU VACCARÈS

43°32'11.8"N
4°38'38.6"E

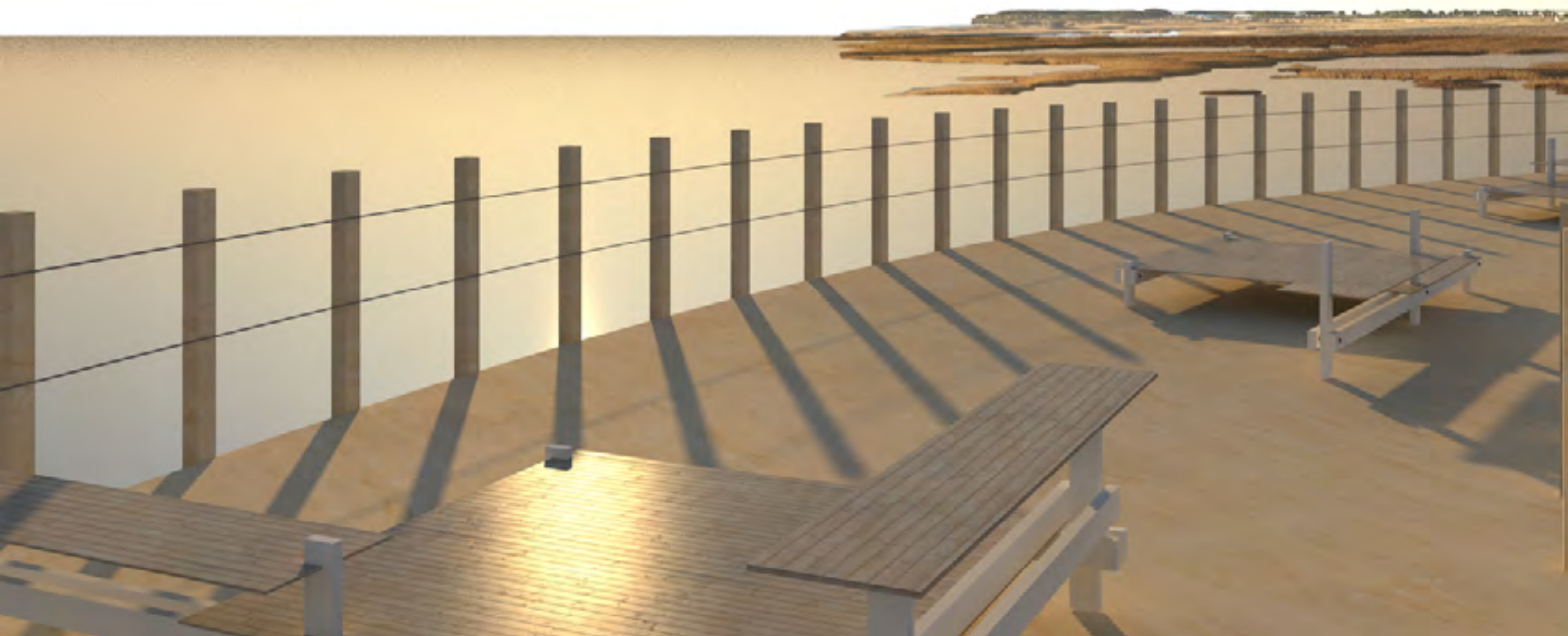

LE SON :
ASSISTER AU CONCERT DE LA FORÊT

LE SON :
VUE GÉNÉRALE

43°32'11.8"N
4°38'38.6"E



LE SON :
ARRIVER

43°32'11.8"N
4°38'38.6"E



LE SON :
S'INSTALLER POUR L'ÉCOUTE

43°32'11.8"N
4°38'38.6"E



**LA VISION MACRO :
OBSERVER LA VIE DES MARAIS D'EAU DOUCE**

LA VISION MACRO :
VUE GÉNÉRALE

43°32'11.8"N
4°38'38.6"E



À SUIVRE ...









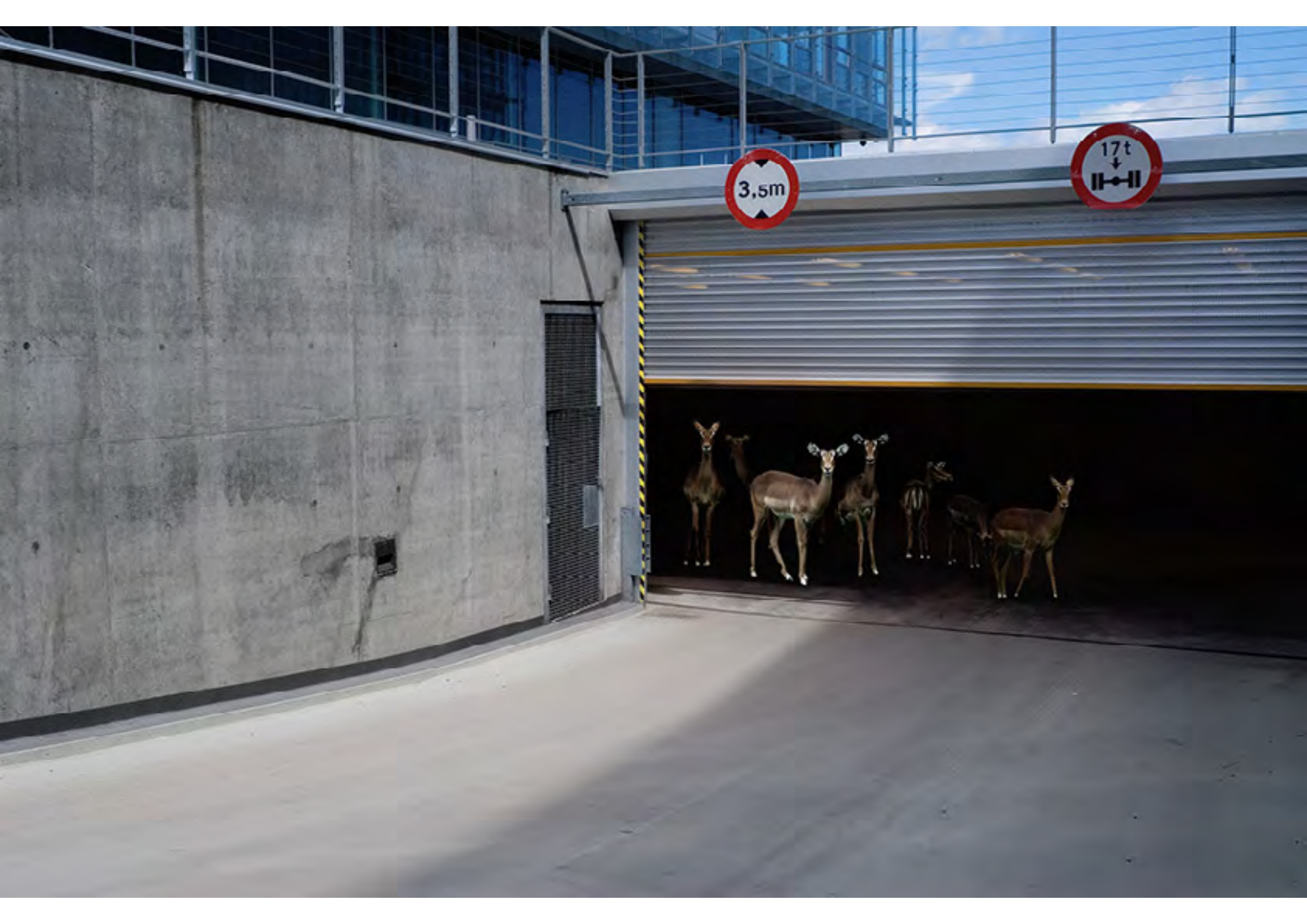

CAMARGUE
LE NIVEAU DE LA MER
AUJOURD'HUI



CAMARGUE
AUGMENTATION DE 1M
DU NIVEAU DE LA MER



CAMARGUE
AUGMENTATION DE 5M
DU NIVEAU DE LA MER

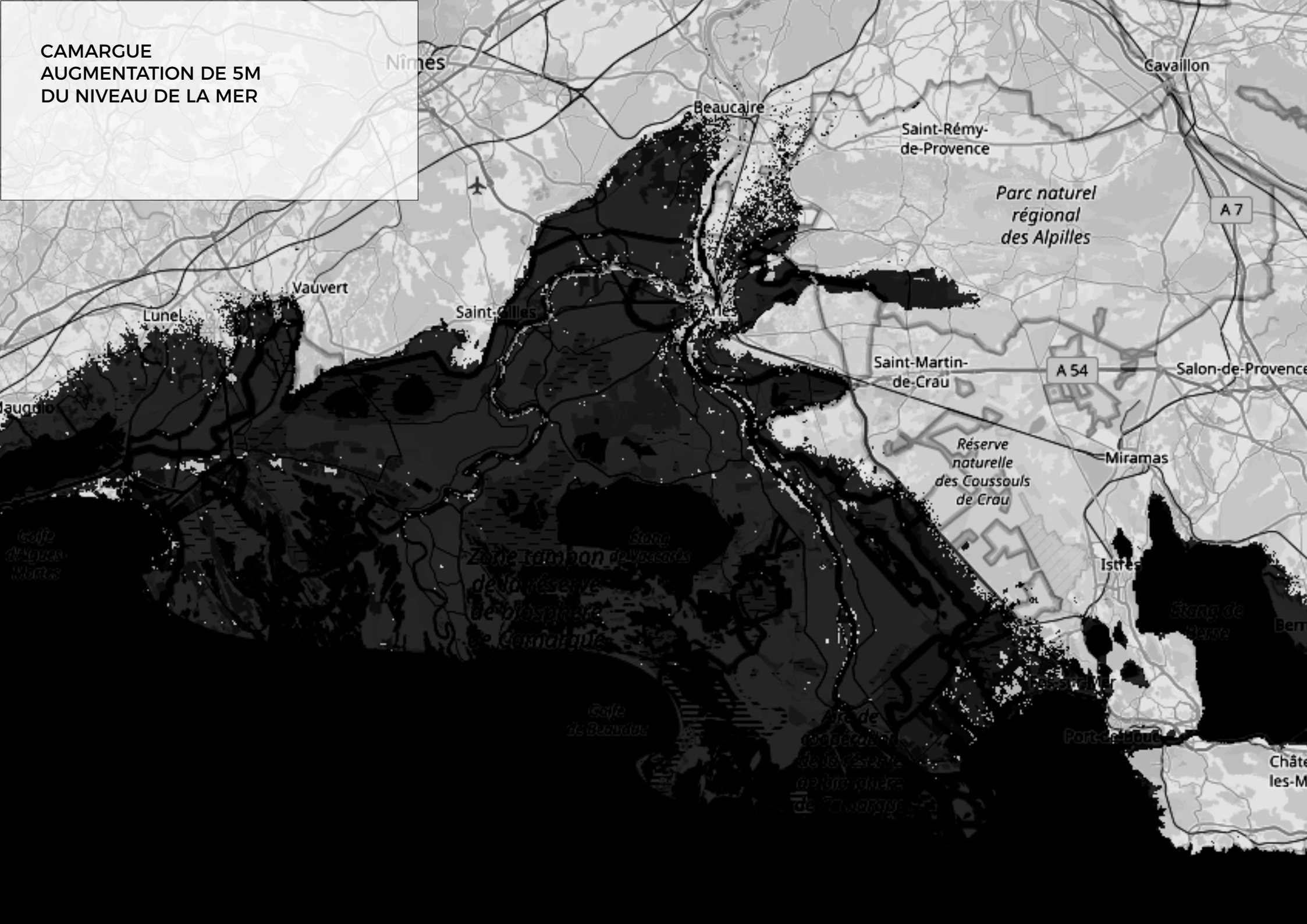

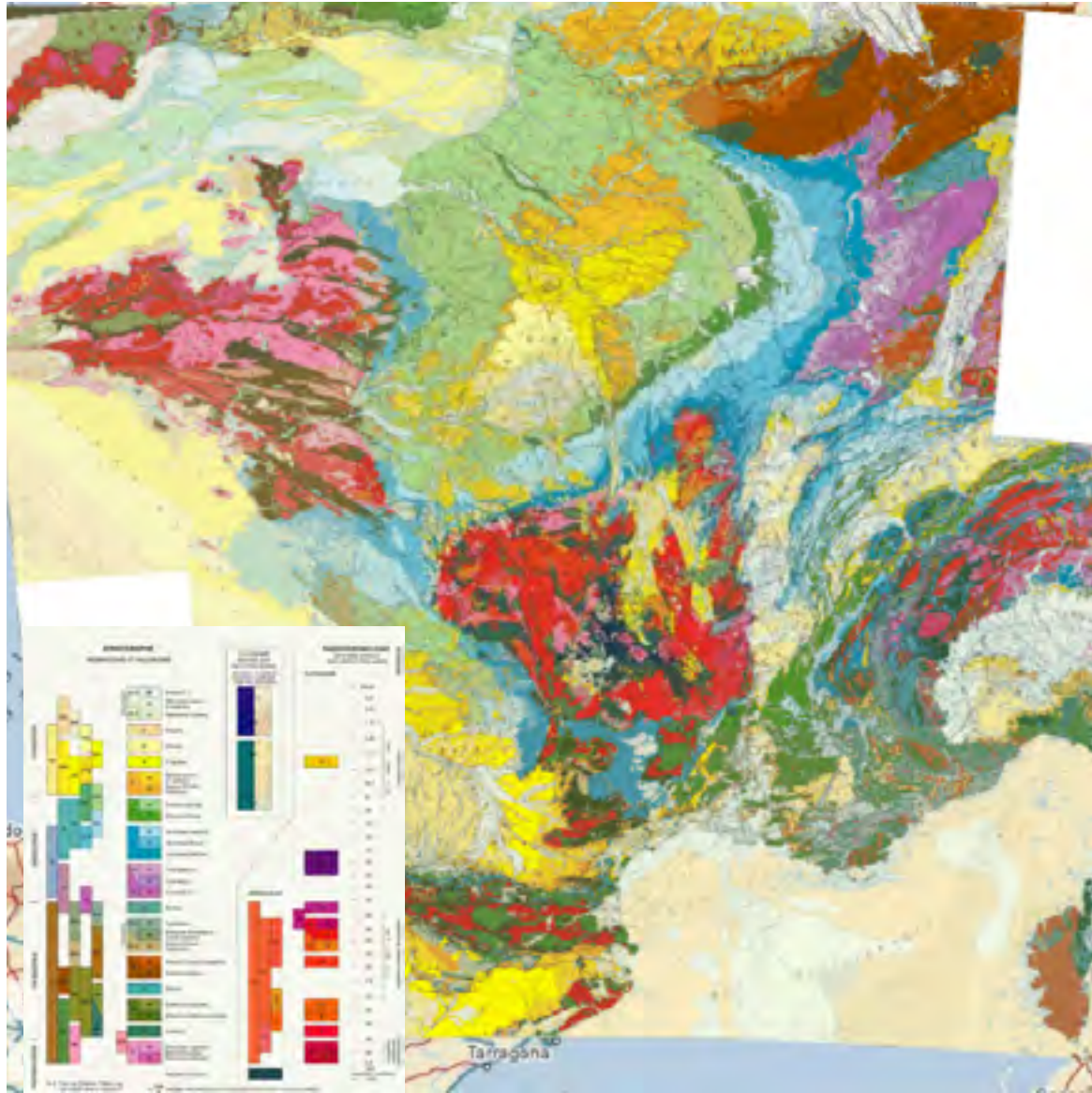

PROCESSUS DE CONSTRUCTION LE TOIT

CHAUME - ROSEAUX

Les roselières de Camargue assure les trois quarts de la production française. Utilisation de bottes de roseaux 1,2 à 2m de long. 12 à 15 bottes en moyenne sont nécessaires pour 1m² de couverture. Chaque botte est posée sur la charpente ou les murs, les pieds en bas avant d'être serrée puis fixée par un fil d'acier vissé à la structure. L'étanchéité de la toiture est garantie par la qualité du serrage et le recouvrement des tiges qui avoisine les 99% de leur longueur par la technique à la barre Epaisse d'environ 30 cm, la couverture en chaume est l'une des plus légère.



chaque barre horizontale est fixée à la toiture par un fil d'acier inoxydable passé sous les liteaux grâce aux aiguilles



les tiges de roseaux sont serrées entre la barre et les liteaux à l'aide d'un vrilleur



chaume égalisée avec un battoir

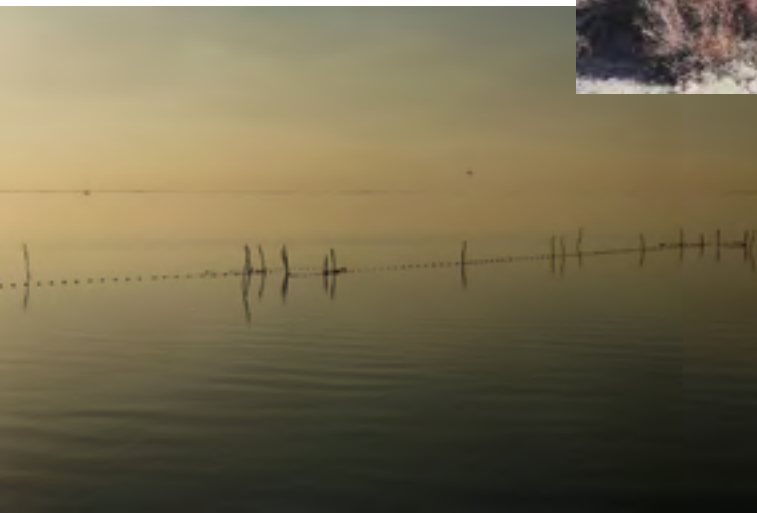

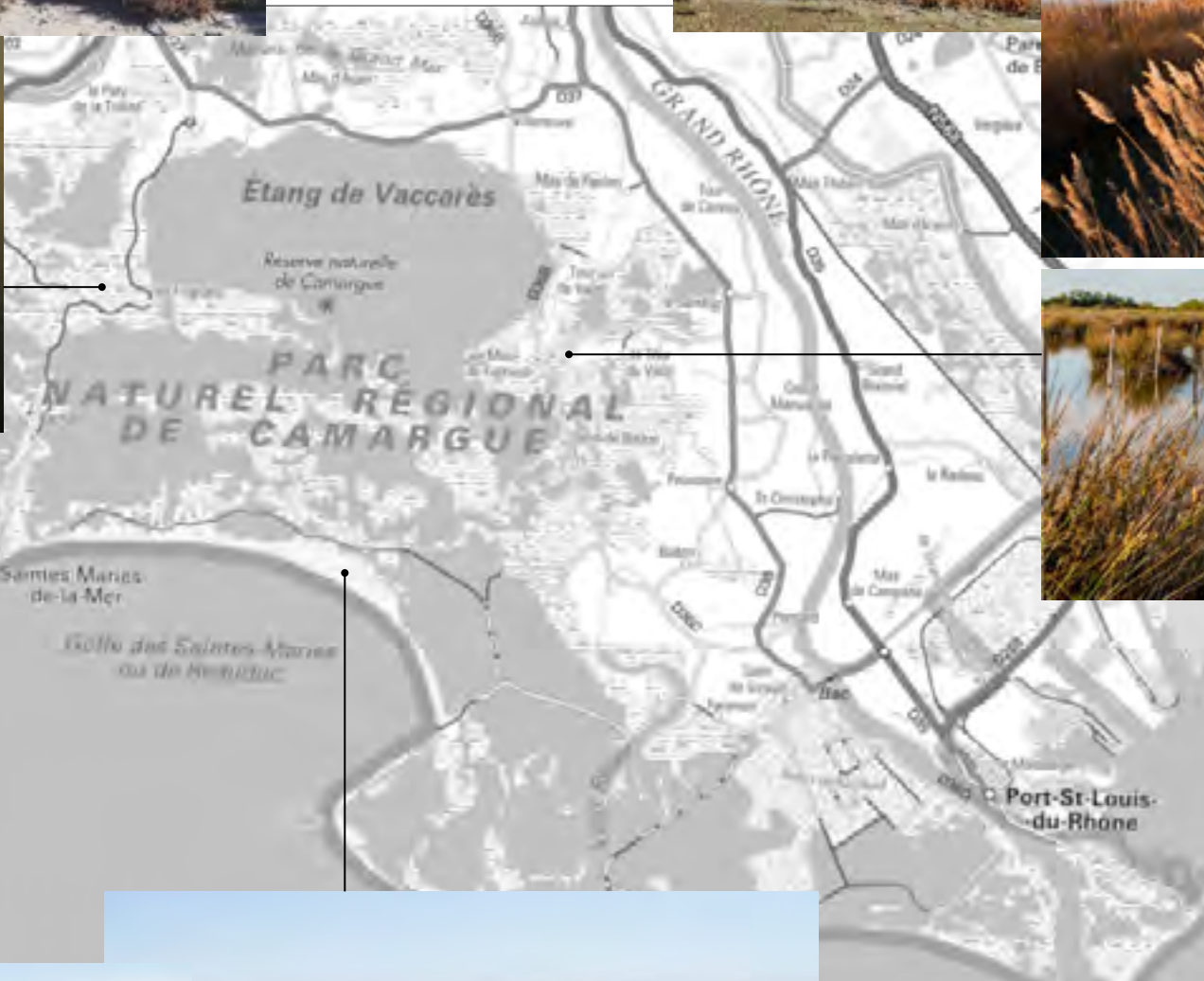
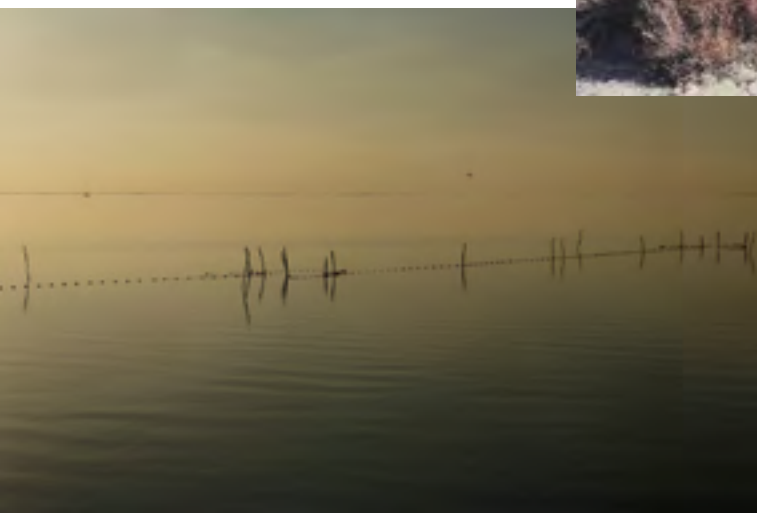

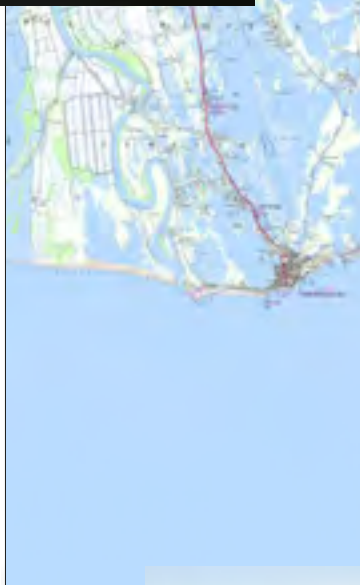
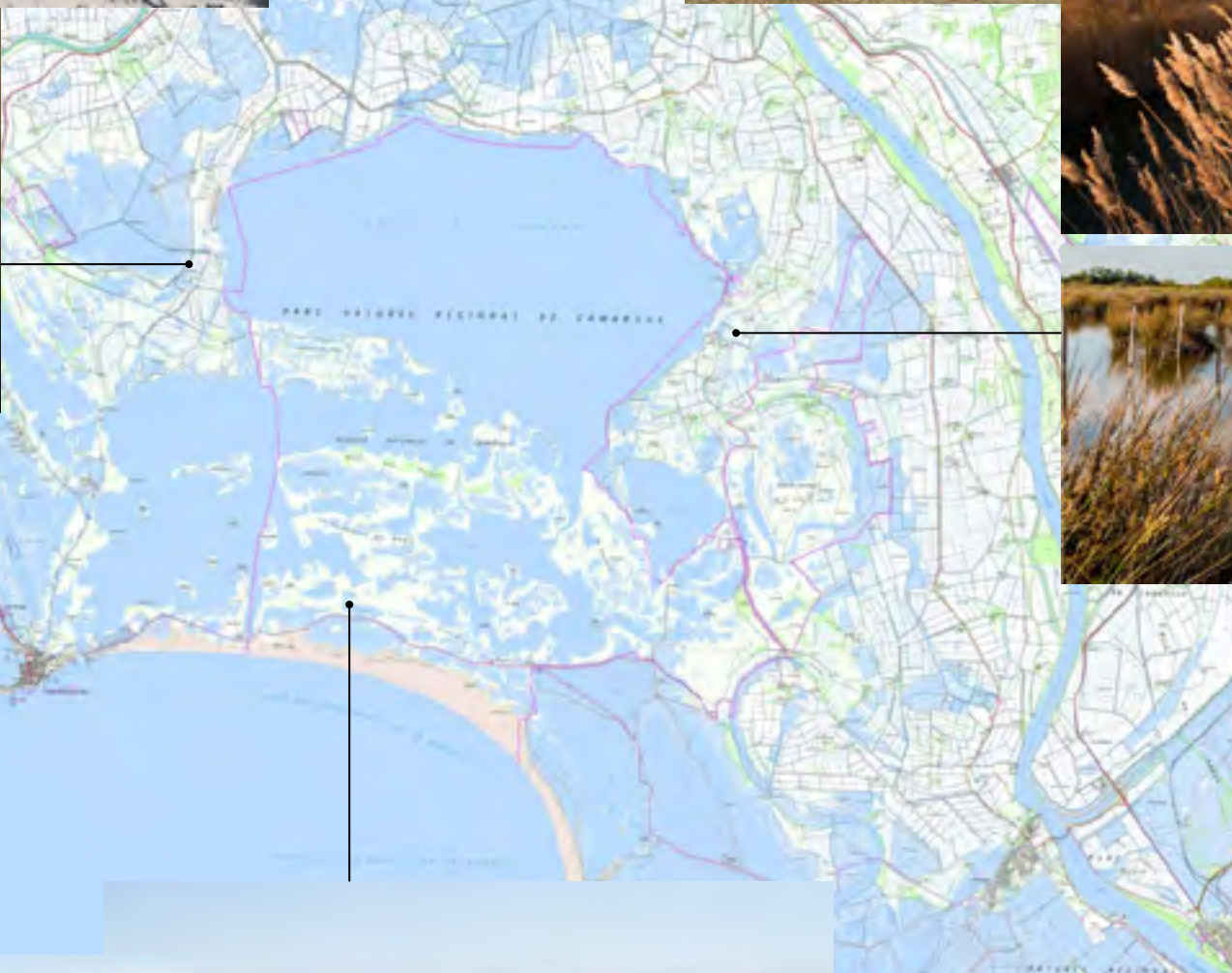
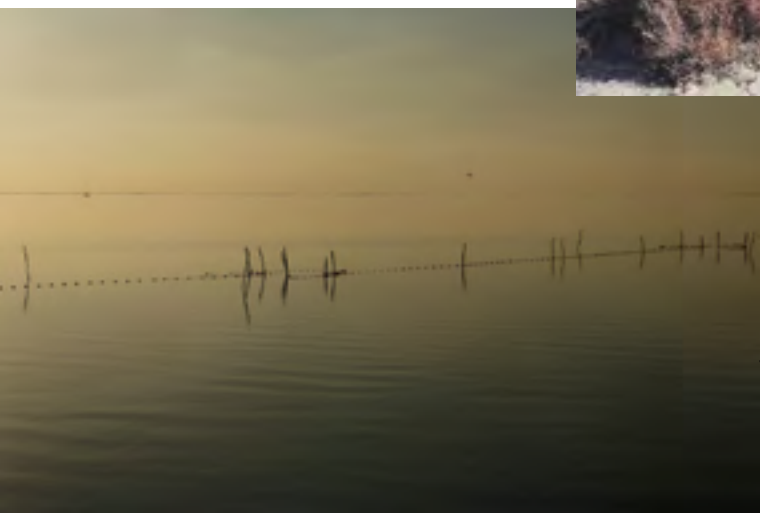

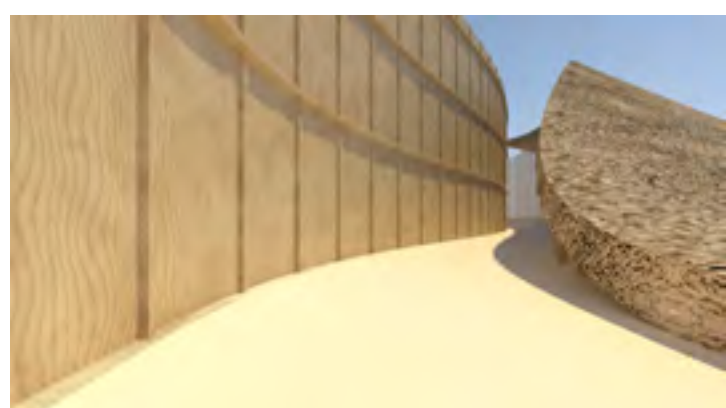
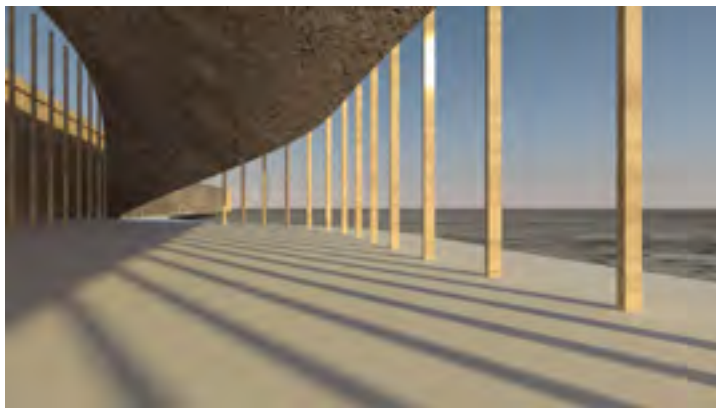
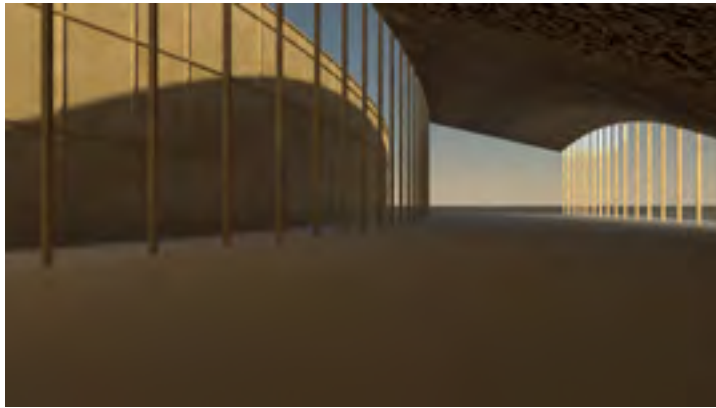

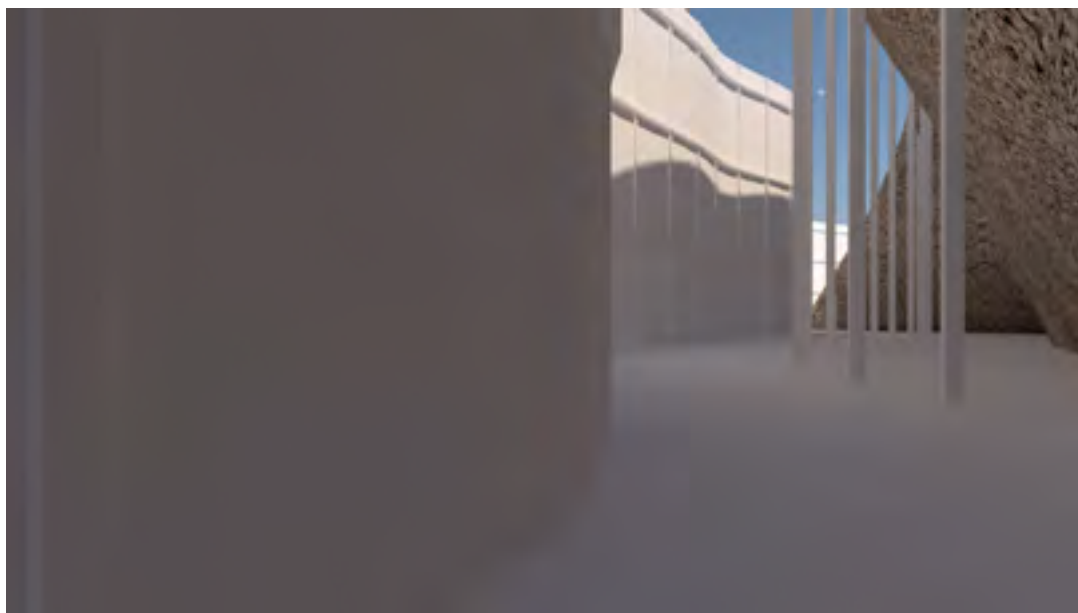
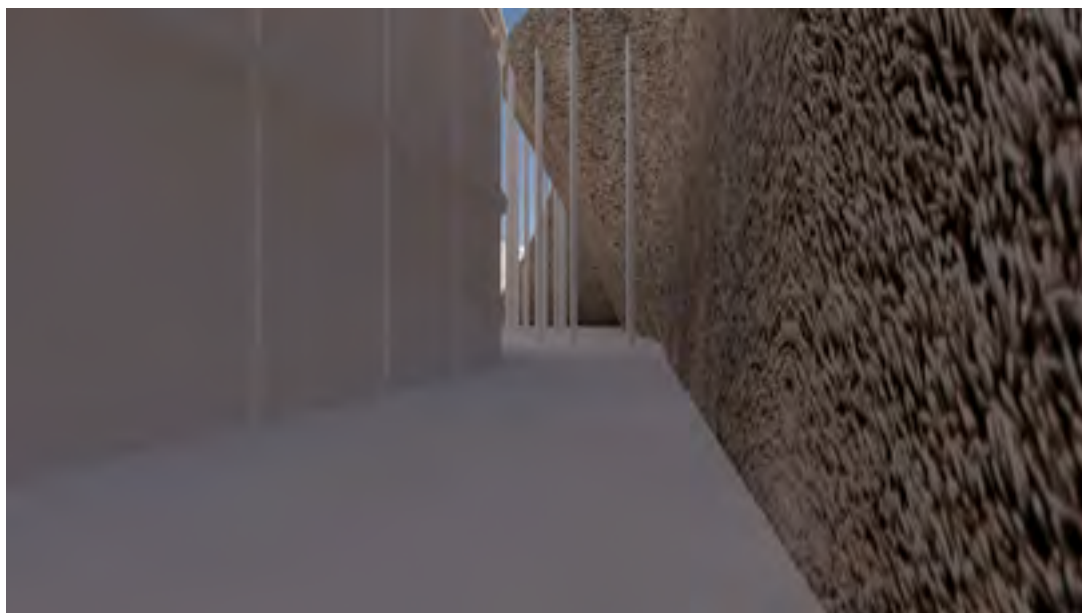

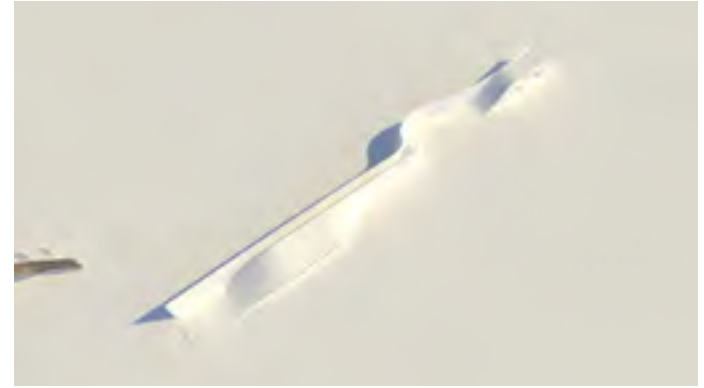



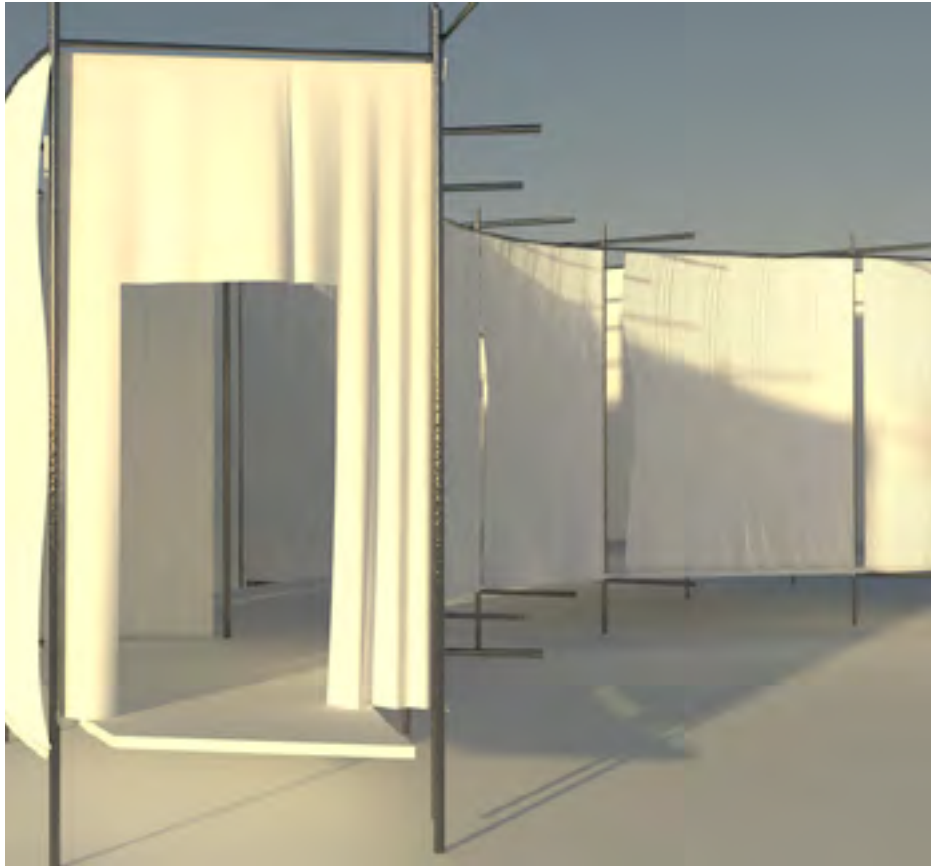
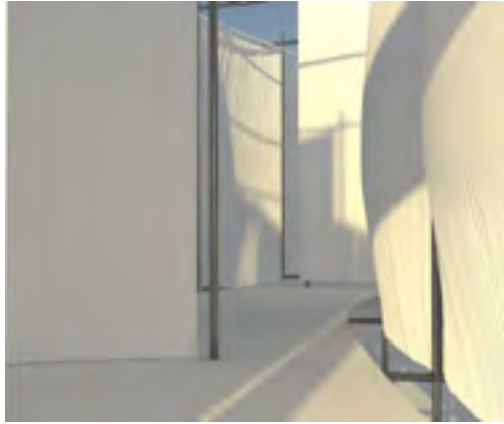
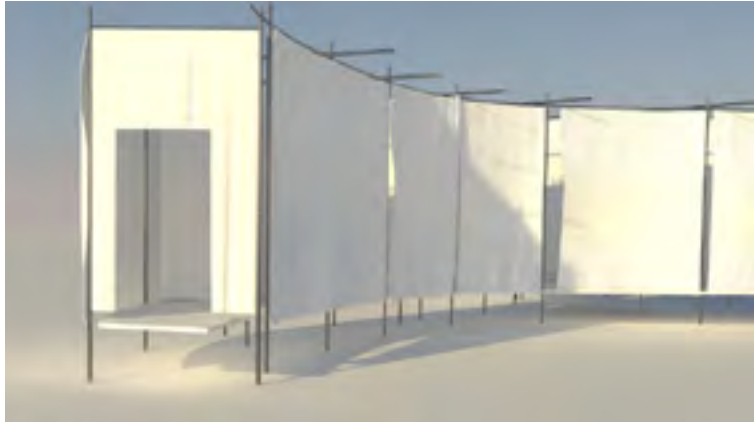

ENTREE V1

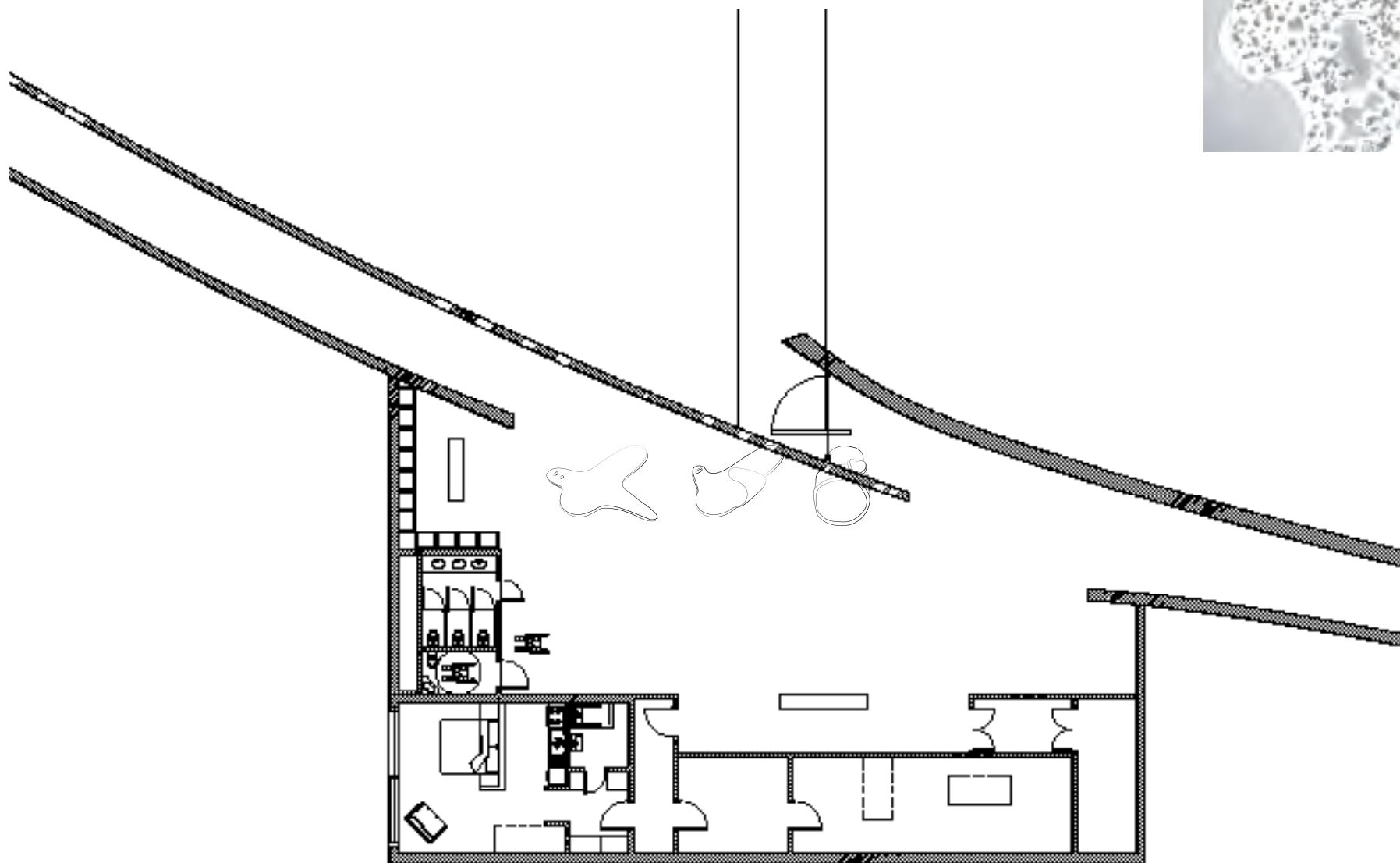

CAMARGUE
SE PRÉPARER

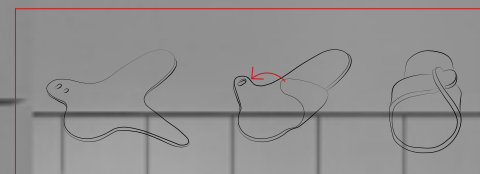



LA VIE DES MARAIS V1

CAMARGUE
OBSERVER LA VIE DES MARAIS

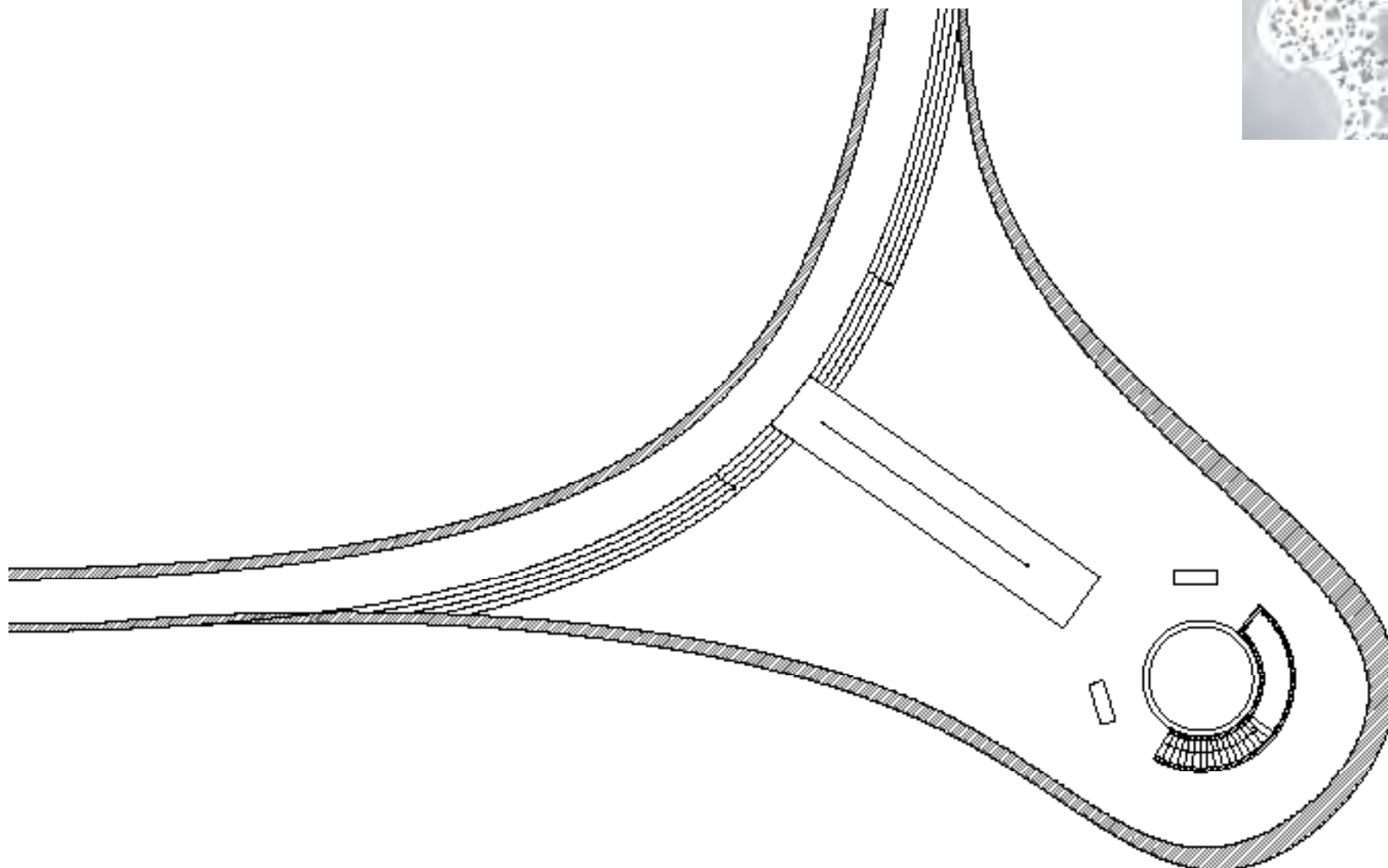

CAMARGUE
OBSERVER LA VIE DES MARAIS



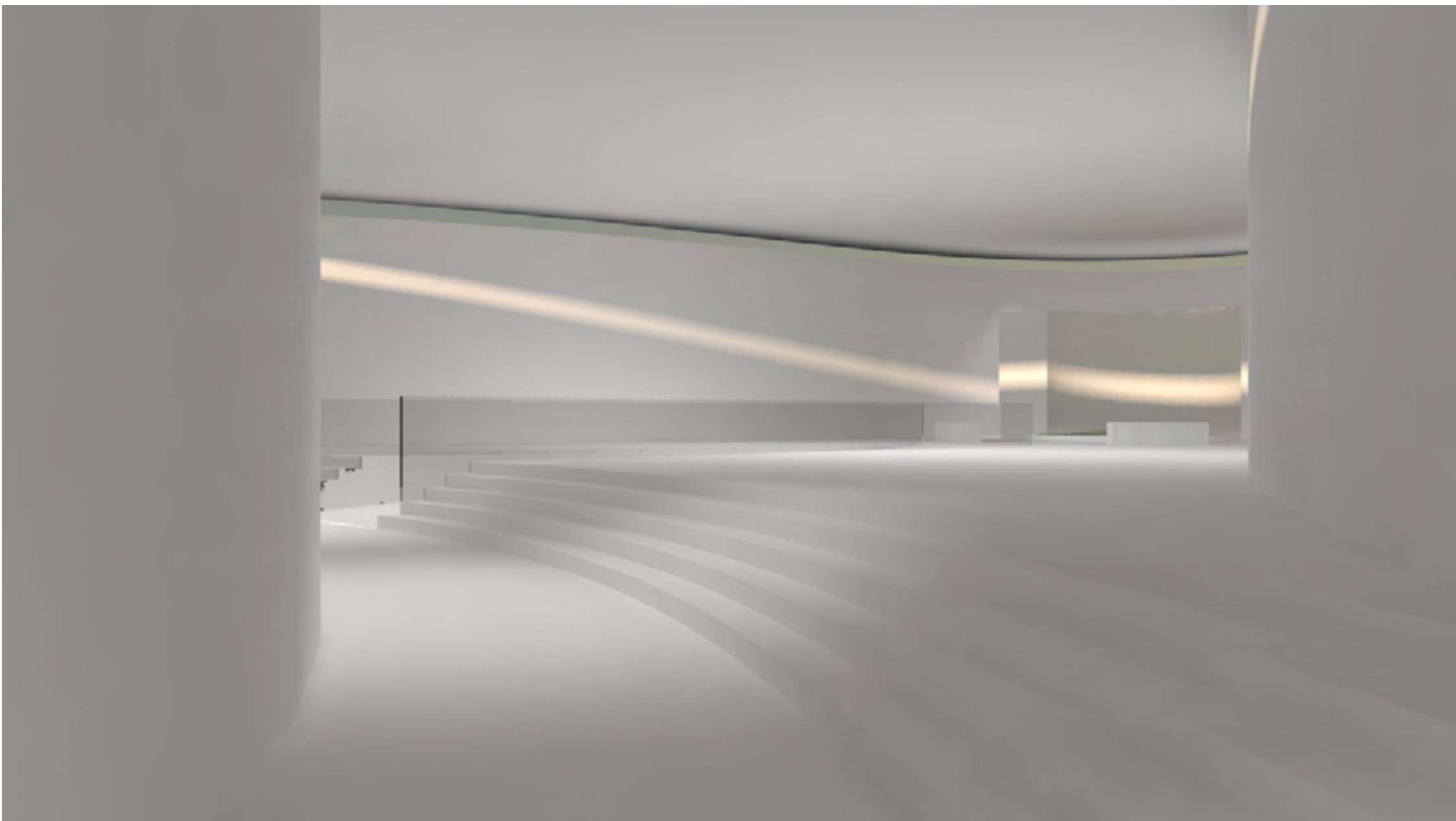

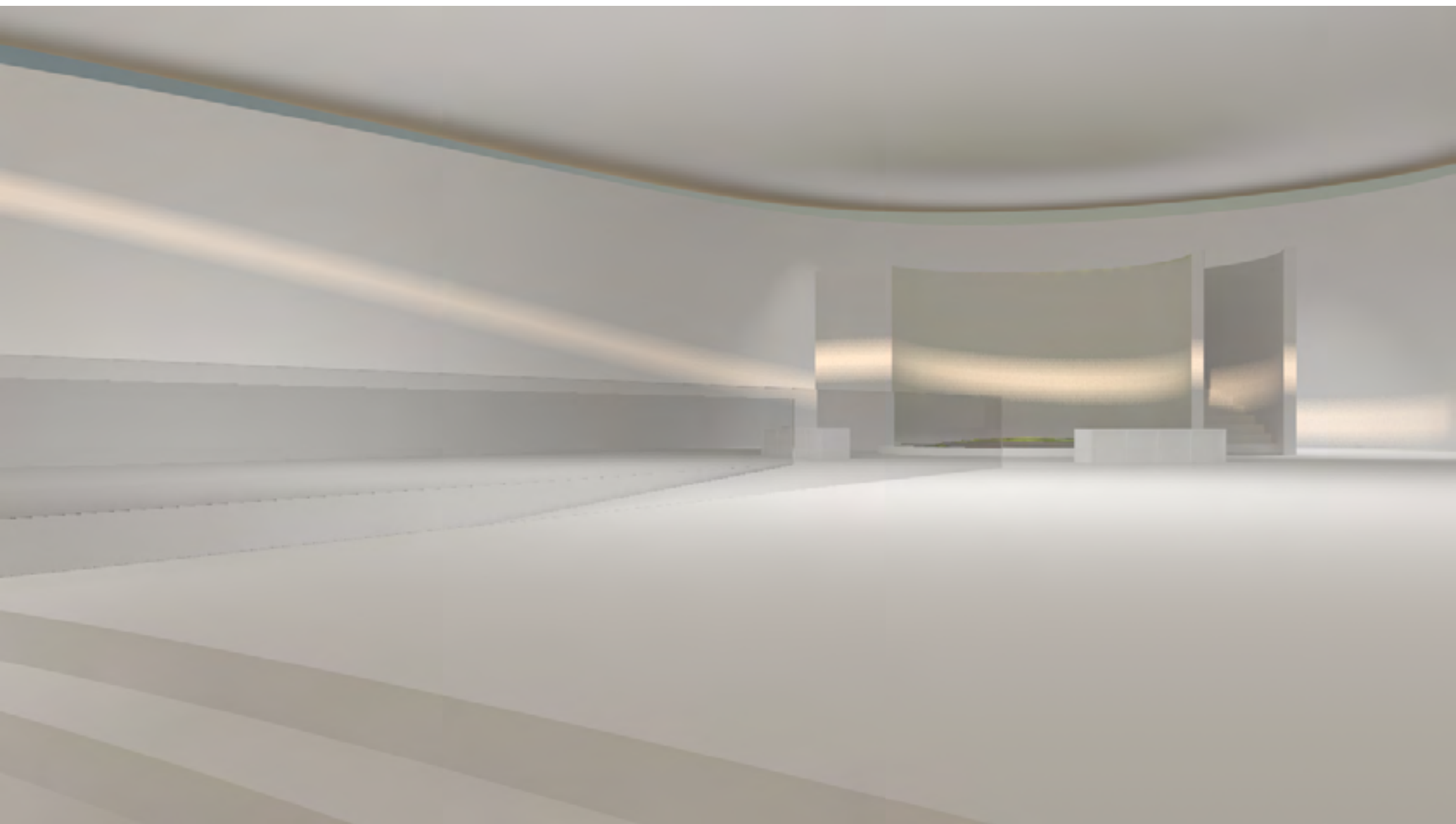

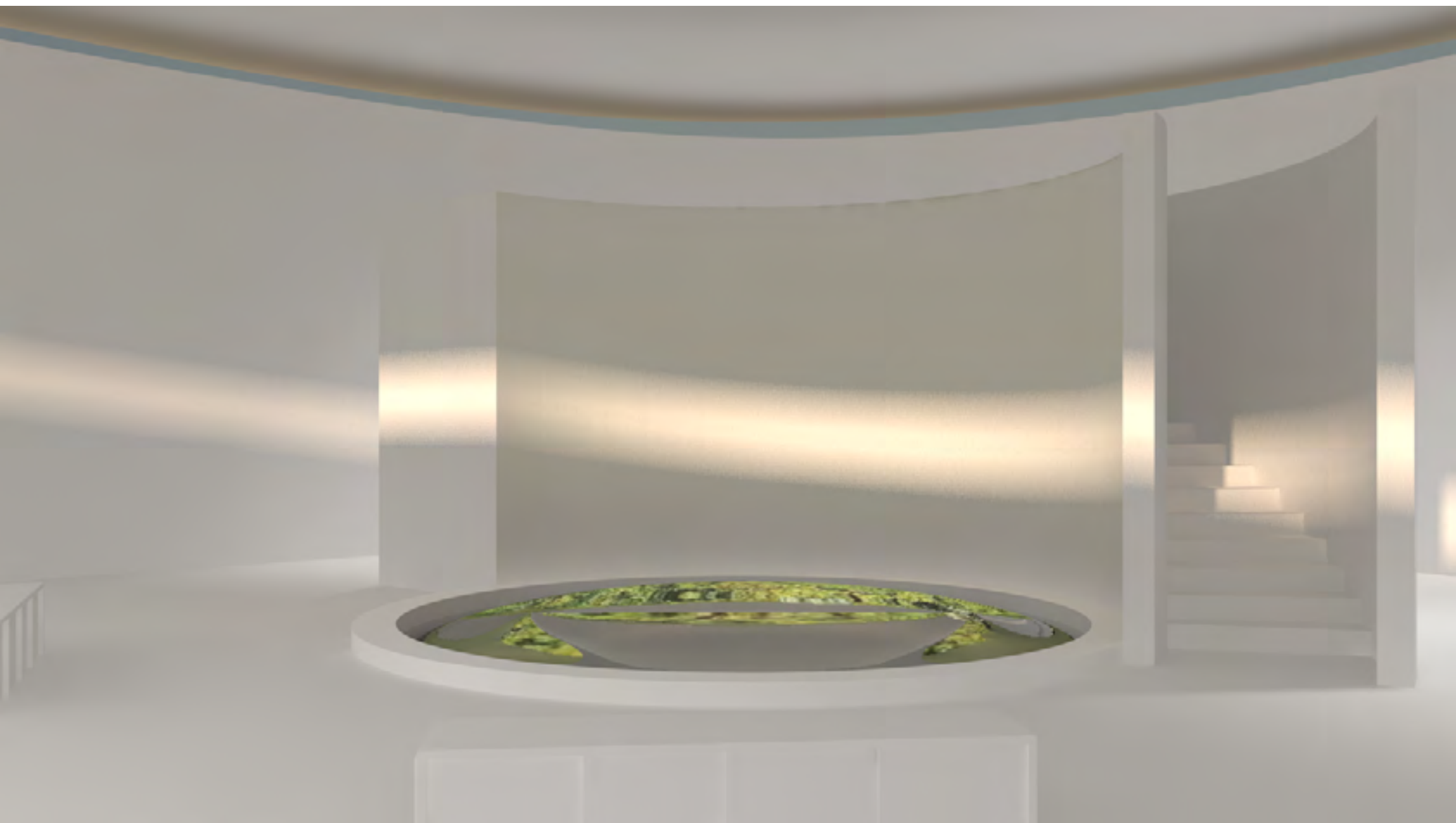

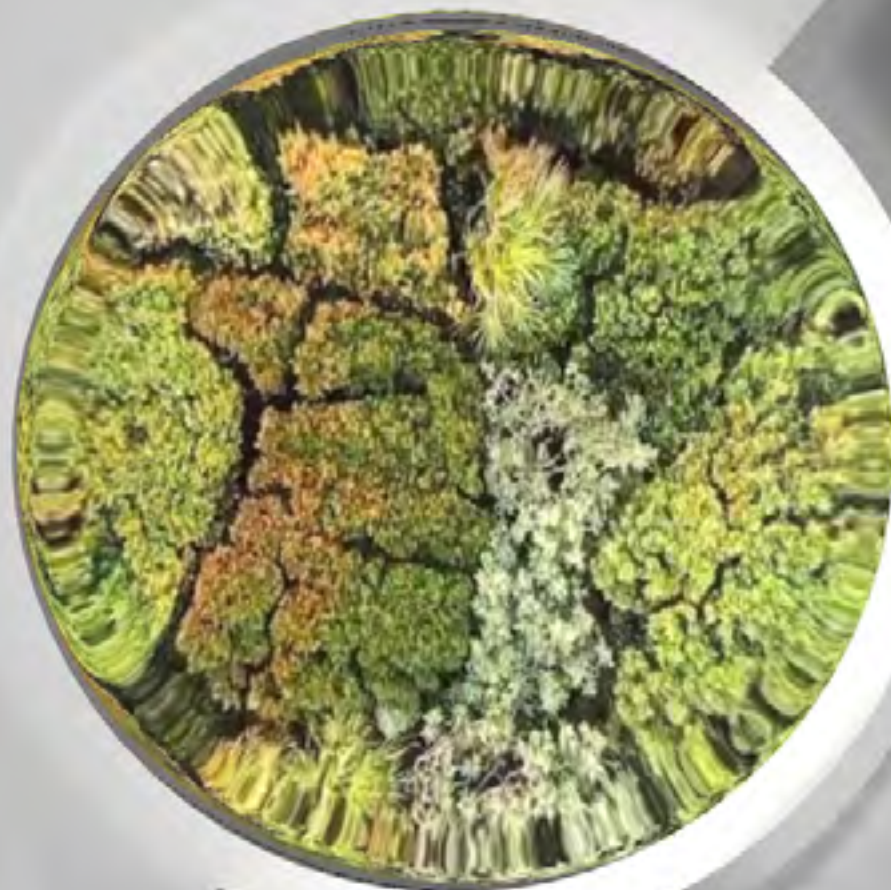

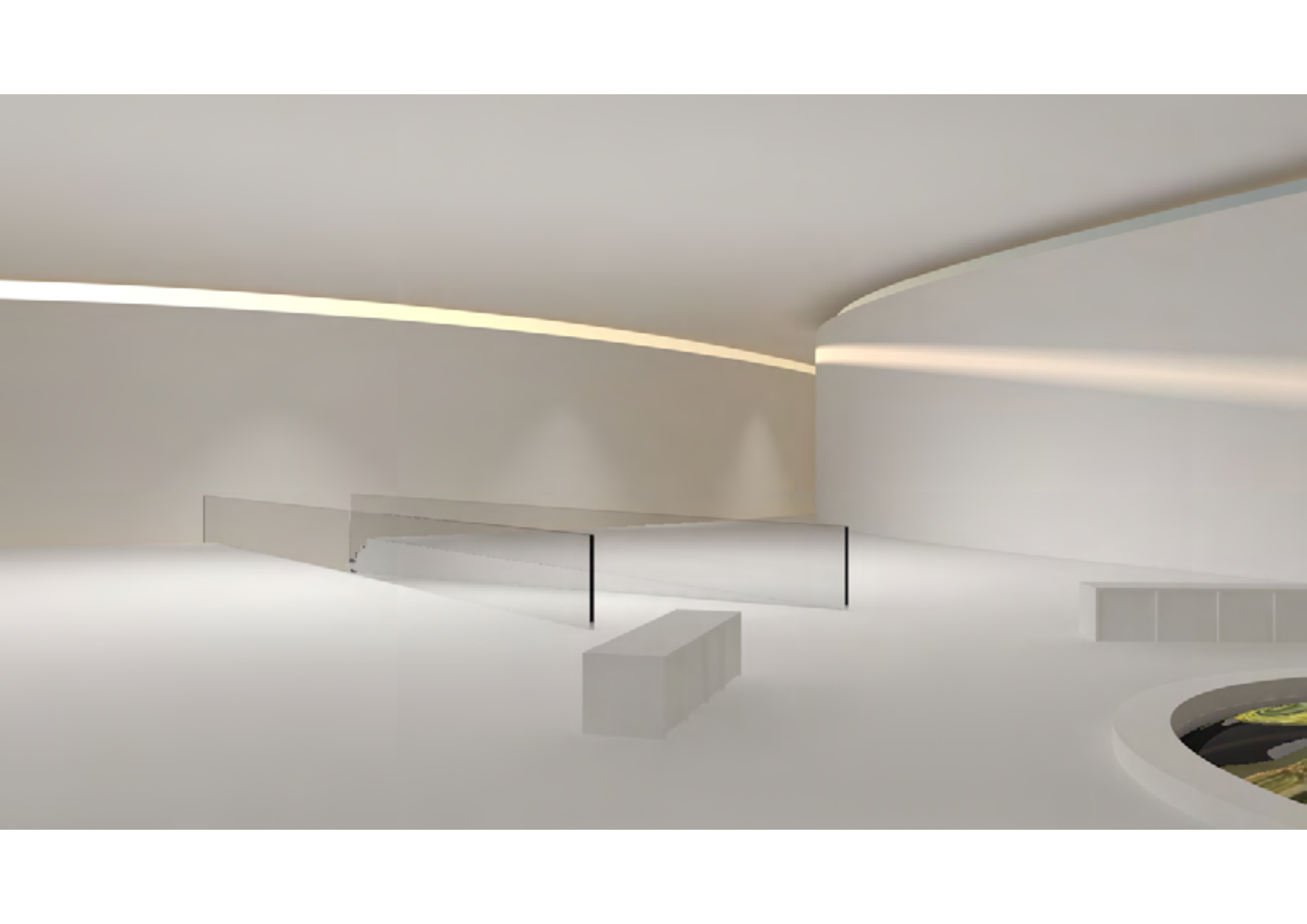

LA VIE DES MARAIS V2